Santé et Services sociaux Québec

COVID-19 - TRAJECTOIRE DES PATIENTS QUI APPELLENT AU 1-877 OU AU 811 APRÈS L'OUVERTURE DES CLINIQUES DÉSIGNÉES D'ÉVALUATION

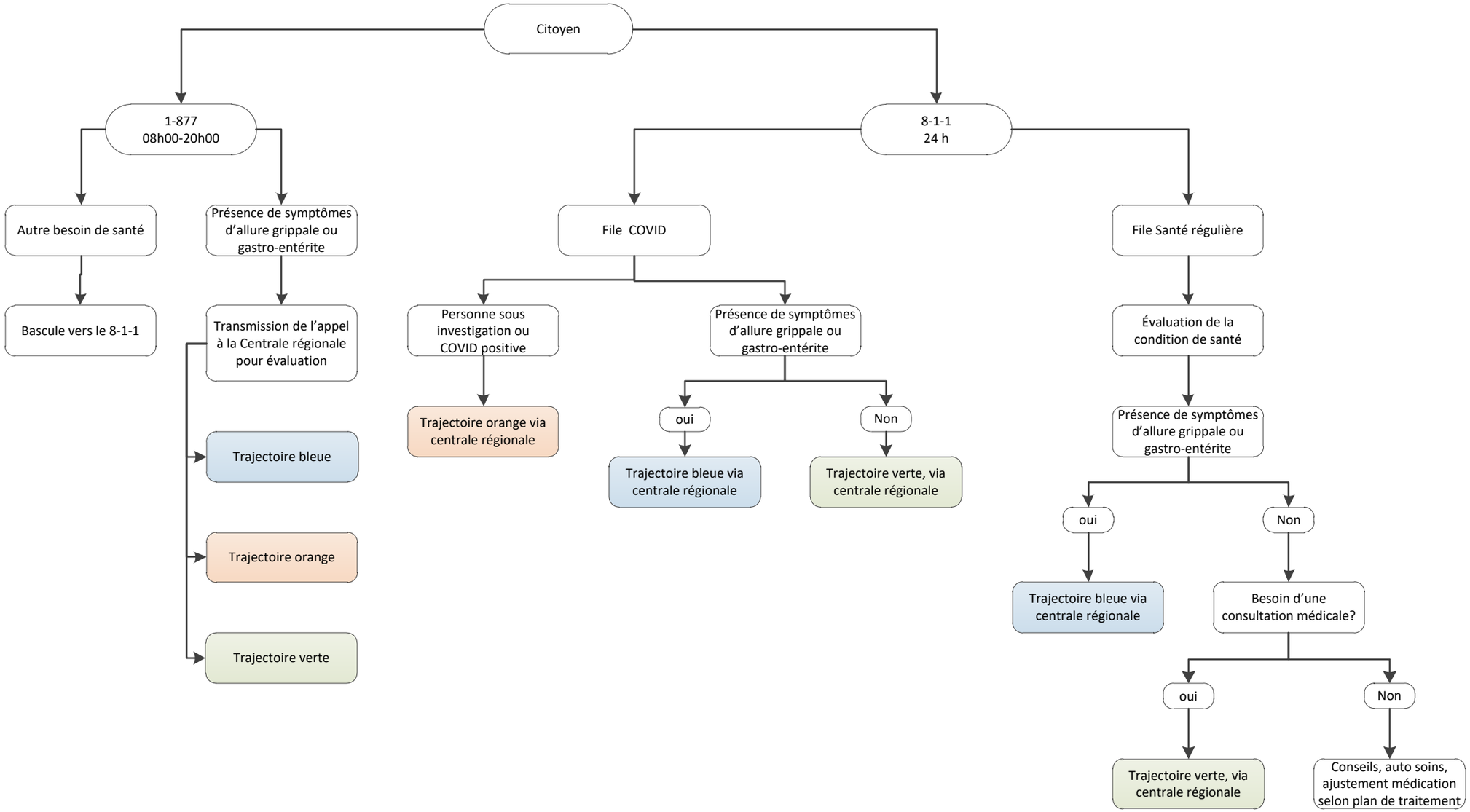

MàJ 2020-04-02, 8h55

Santé et Services sociaux Québec

COVID-19 - TRAJECTOIRE DES PATIENTS QUI CONSULTENT EN PREMIÈRE LIGNE APRÈS L'OUVERTURE DES CLINIQUES DÉSIGNÉES D'ÉVALUATION

Comité de travail clinique COVID-19 – Cliniques et première ligne

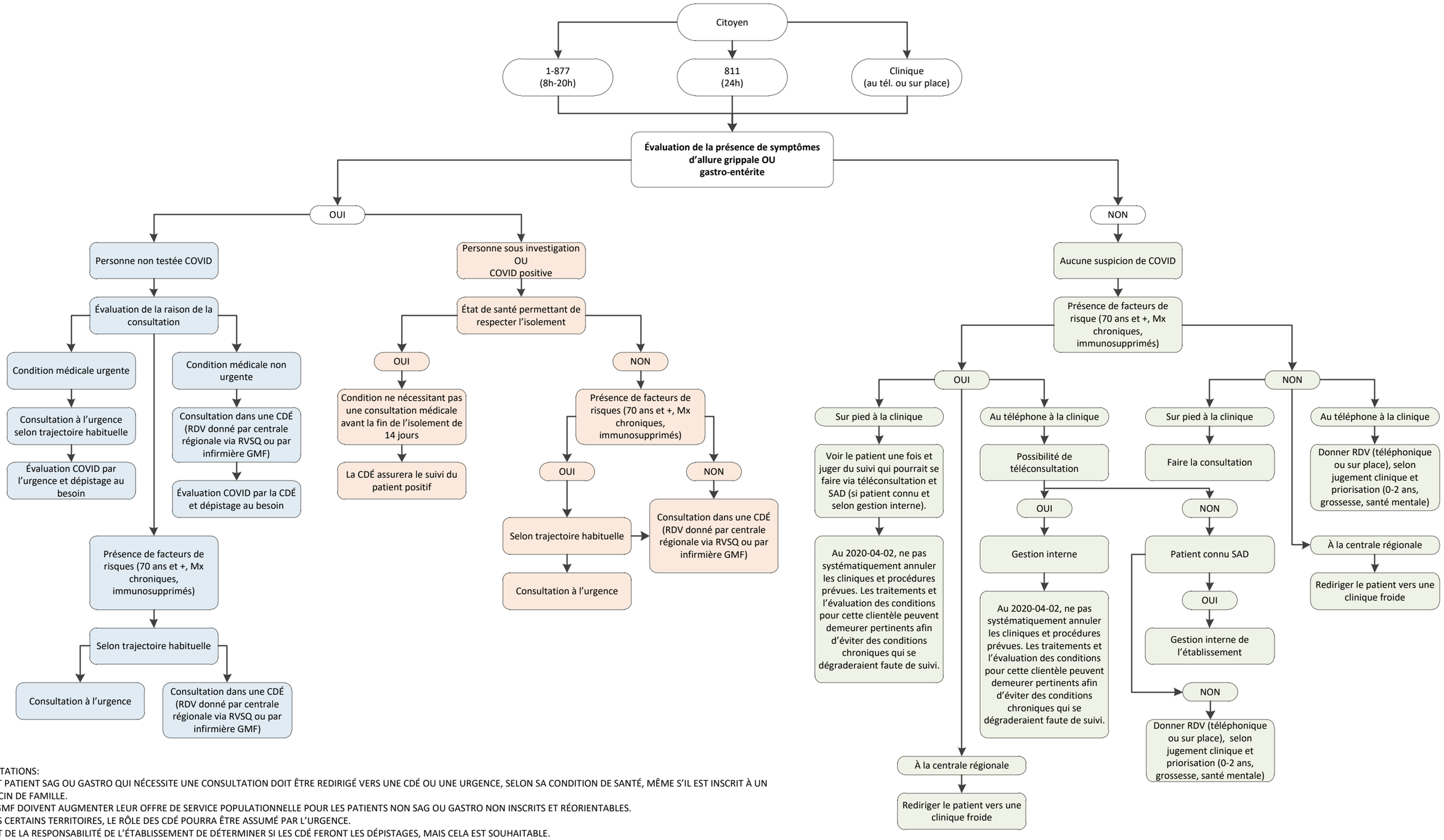

ORIENTATIONS:

- TOUT PATIENT SAG OU GASTRO QUI NÉCESSITE UNE CONSULTATION DOIT ÊTRE REDIRIGÉ VERS UNE CDÉ OU UNE URGENCE, SELON SA CONDITION DE SANTÉ, MÊME S'IL EST INSCRIT À UN MÉDECIN DE FAMILLE.
- LES GMF DOIVENT AUGMENTER LEUR OFFRE DE SERVICE POPULATIONNELLE POUR LES PATIENTS NON SAG OU GASTRO NON INSCRITS ET RÉORIENTABLES.
- DANS CERTAINS TERRITOIRES, LE RÔLE DES CDÉ POURRA ÊTRE ASSUMÉ PAR L'URGENCE.
- IL EST DE LA RESPONSABILITÉ DE L'ÉTABLISSEMENT DE DÉTERMINER SI LES CDÉ FERONT LES DÉPISTAGES, MAIS CELA EST SOUHAITABLE.

MàJ 2020-04-02, 9h00