Organigramme de la haute direction

CISSS de Laval

Modèle continuum de services F
Février 2024

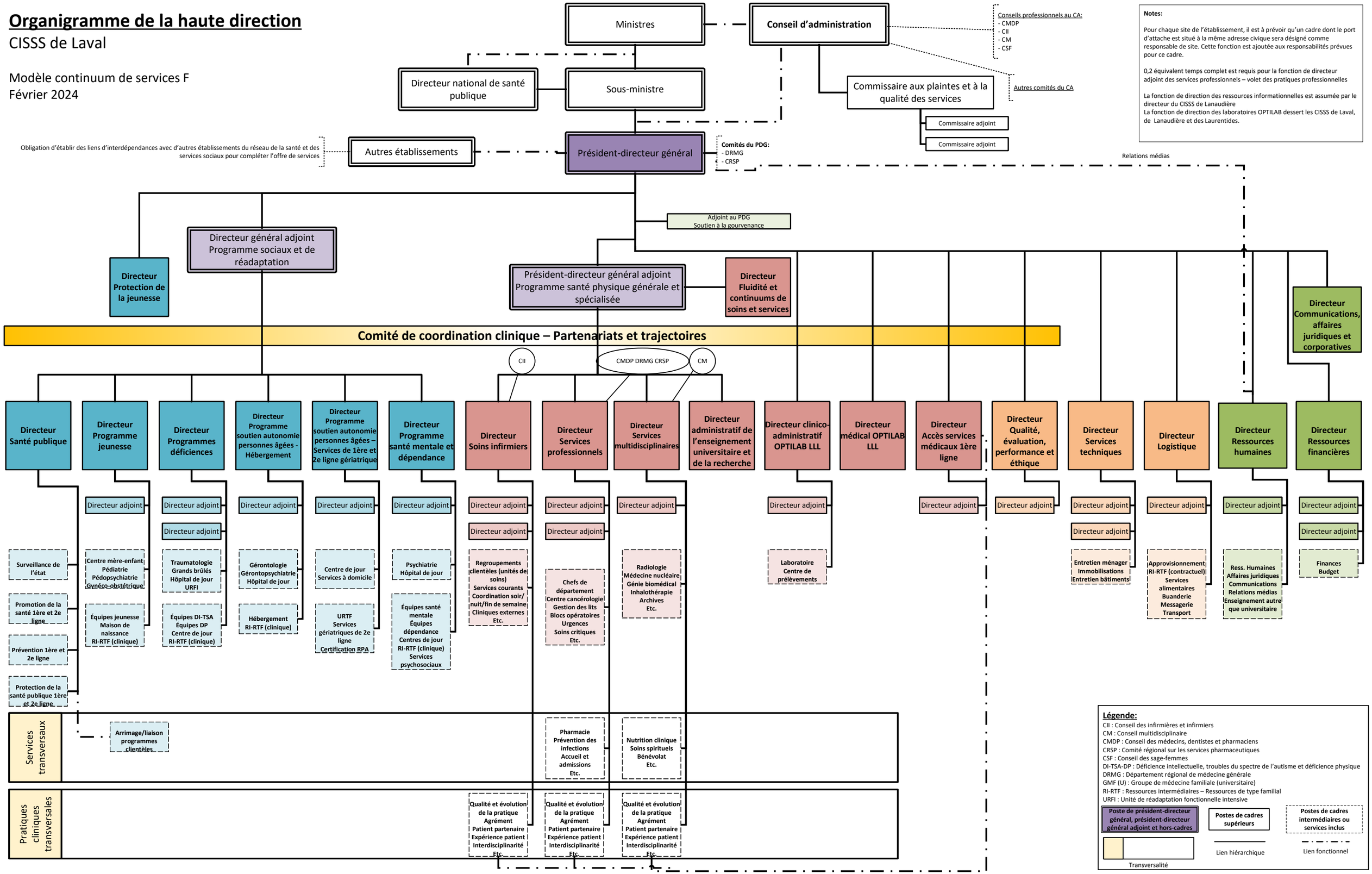

Notes:

Pour chaque site de l'établissement, il est à prévoir qu'un cadre dont le port d'attache est situé à la même adresse civique sera désigné comme responsable de site. Cette fonction est ajoutée aux responsabilités prévues pour ce cadre.

0,2 équivalent temps complet est requis pour la fonction de directeur adjoint des services professionnels – volet des pratiques professionnelles

La fonction de direction des ressources informationnelles est assumée par le directeur du CISSS de Lanaudière
La fonction de direction des laboratoires OPTILAB dessert les CISSS de Laval, de Lanaudière et des Laurentides.

Légende:

CII : Conseil des infirmières et infirmiers
CM : Conseil multidisciplinaire
CMDP : Conseil des médecins, dentistes et pharmaciens
CRSP : Comité régional sur les services pharmaceutiques
CSF : Conseil des sage-femmes
DI-TSA-DP : Déficience intellectuelle, troubles du spectre de l'autisme et déficience physique
DRMG : Département régional de médecine générale
GMF (U) : Groupe de médecine familiale (universitaire)
RI-RTF : Ressources intermédiaires – Ressources de type familial
URFI : Unité de réadaptation fonctionnelle intensive

Poste de président-directeur général, président-directeur général adjoint et hors-cadres

Postes de cadres supérieurs

Postes de cadres intermédiaires ou services inclus

Transversalité

Lien hiérarchique

Lien fonctionnel