Organigramme de la haute direction

CISSS de l'Abitibi-Témiscamingue

Modèle continuum de services – modèle B
2024-04-22

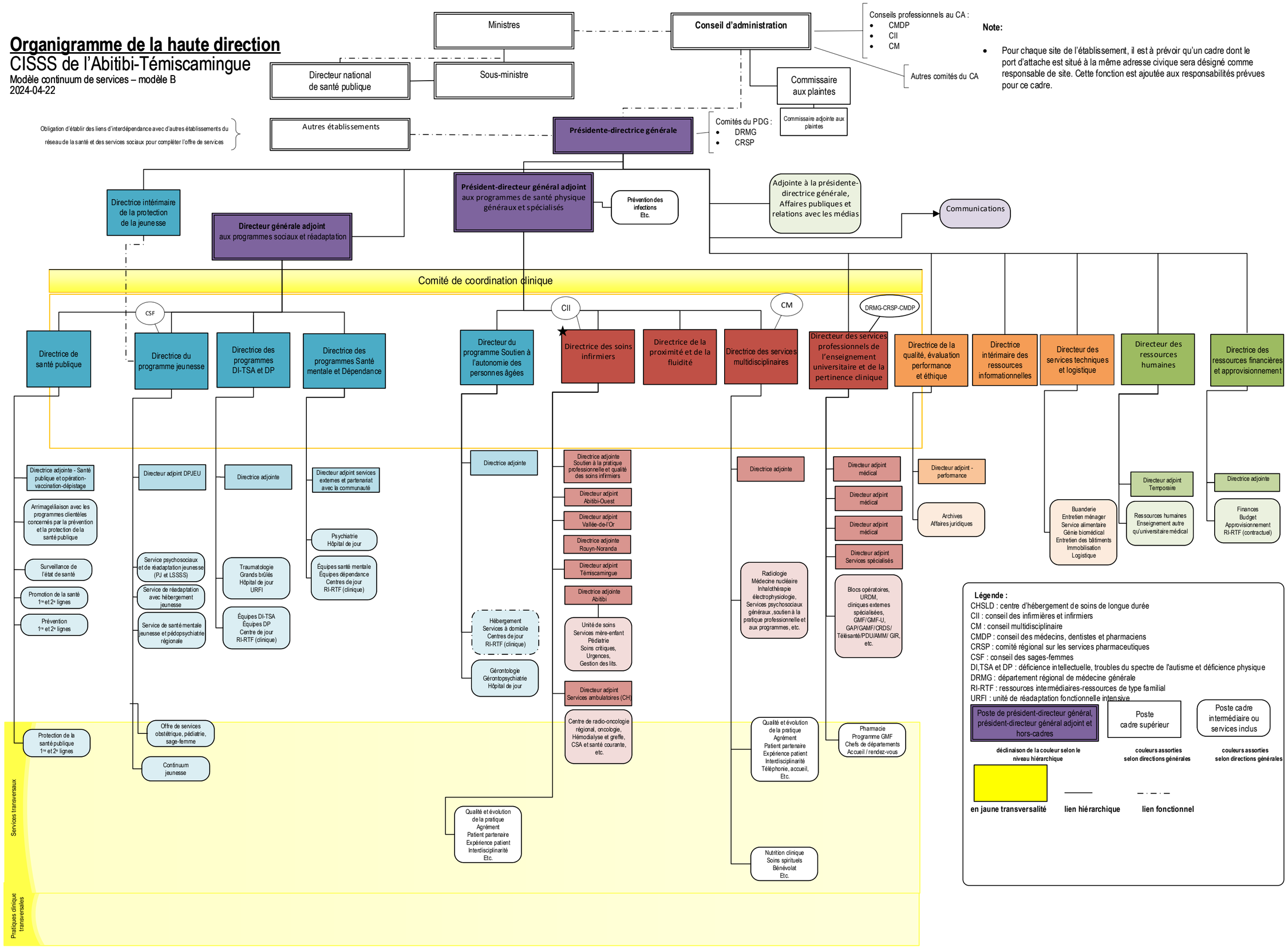

Note:

- Pour chaque site de l'établissement, il est à prévoir qu'un cadre dont le port d'attache est situé à la même adresse civique sera désigné comme responsable de site. Cette fonction est ajoutée aux responsabilités prévues pour ce cadre.

Légende :

CHSLD : centre d'hébergement de soins de longue durée
CII : conseil des infirmières et infirmiers
CM : conseil multidisciplinaire
CMDP : conseil des médecins, dentistes et pharmaciens
CRSP : comité régional sur les services pharmaceutiques
CSF : conseil des sages-femmes
DI,TSA et DP : déficience intellectuelle, troubles du spectre de l'autisme et déficience physique
DRMG : département régional de médecine générale
RI-RTF : ressources intermédiaires-ressources de type familial
URFI : unité de réadaptation fonctionnelle intensive

Poste de président-directeur général, président-directeur général adjoint et hors-cadres	Poste cadre supérieur	Poste cadre intermédiaire ou services inclus
déclinaison de la couleur selon le niveau hiérarchique	couleurs assorties selon directions générales	couleurs assorties selon directions générales

en jaune transversalité — **lien hiérarchique** — **lien fonctionnel**

Cogestion clinico-administrative et médicale