Organigramme de la haute direction

CHU de Québec - Université Laval

Août 2024

Note:
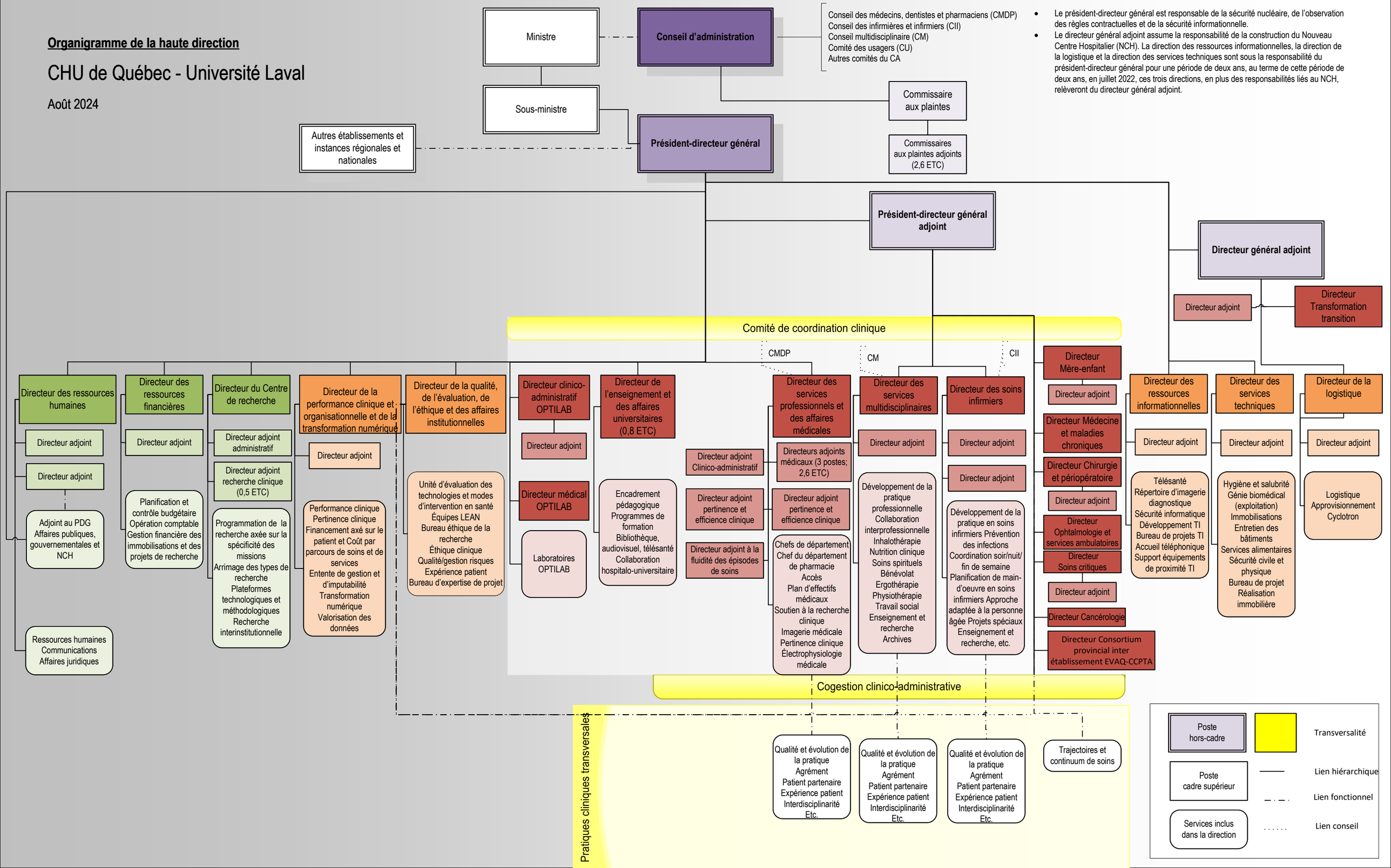
- Le président-directeur général est responsable de la sécurité nucléaire, de l'observation des règles contractuelles et de la sécurité informationnelle.
- Le directeur général adjoint assume la responsabilité de la construction du Nouveau Centre Hospitalier (NCH). La direction des ressources informationnelles, la direction de la logistique et la direction des services techniques sont sous la responsabilité du président-directeur général pour une période de deux ans, au terme de cette période de deux ans, en juillet 2022, ces trois directions, en plus des responsabilités liés au NCH, relèveront du directeur général adjoint.