Organigramme de la haute direction
CIUSSS de la Mauricie-et-du-Centre-du-Québec

Modèle de continuum de services A1

26 septembre 2022
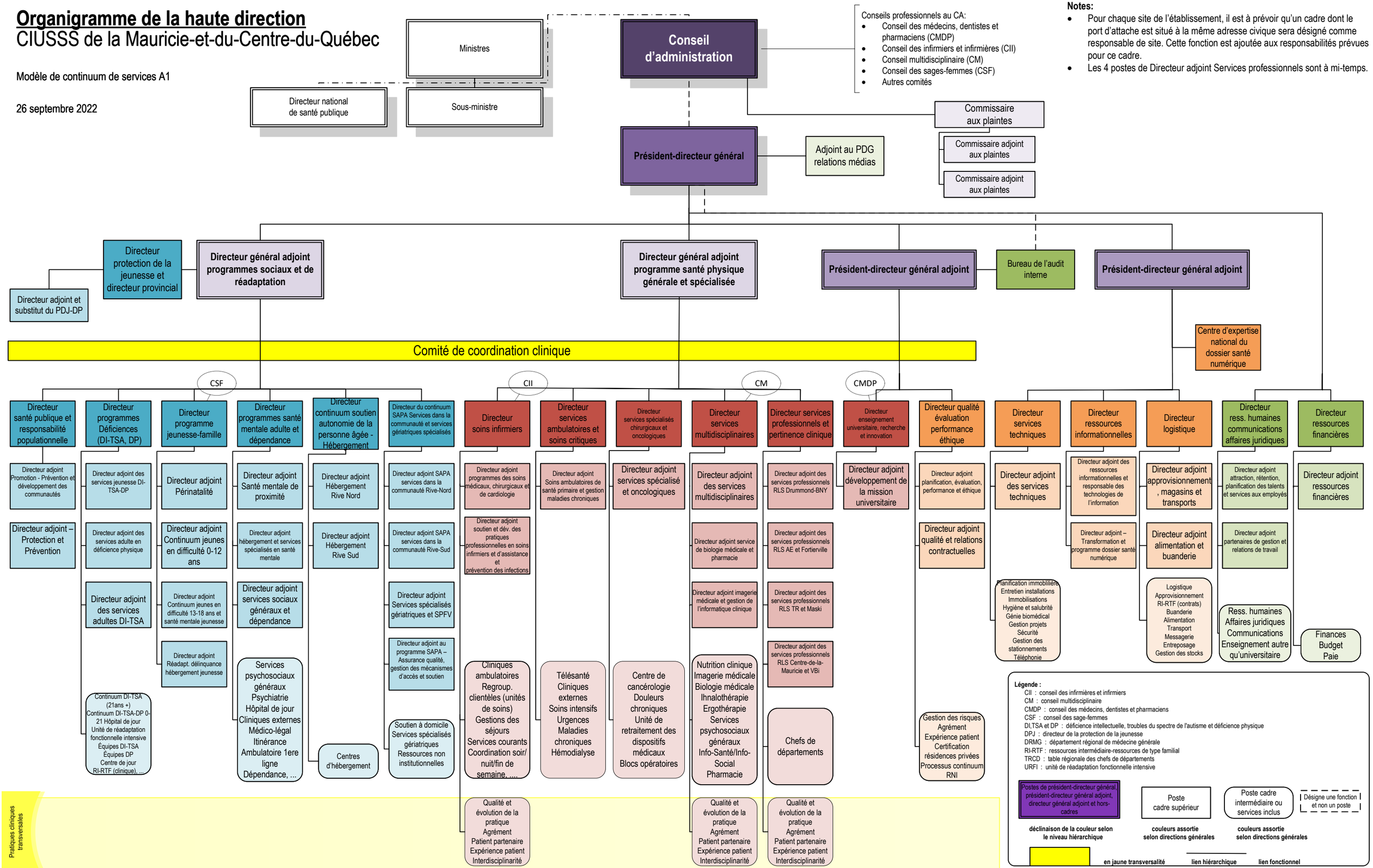
Notes:
- Pour chaque site de l'établissement, il est à prévoir qu'un cadre dont le port d'attache est situé à la même adresse civique sera désigné comme responsable de site. Cette fonction est ajoutée aux responsabilités prévues pour ce cadre.
- Les 4 postes de Directeur adjoint Services professionnels sont à mi-temps.