

Organigramme de la haute direction

Centre hospitalier universitaire
Sainte-Justine

3 février 2017

Modèle CHU D

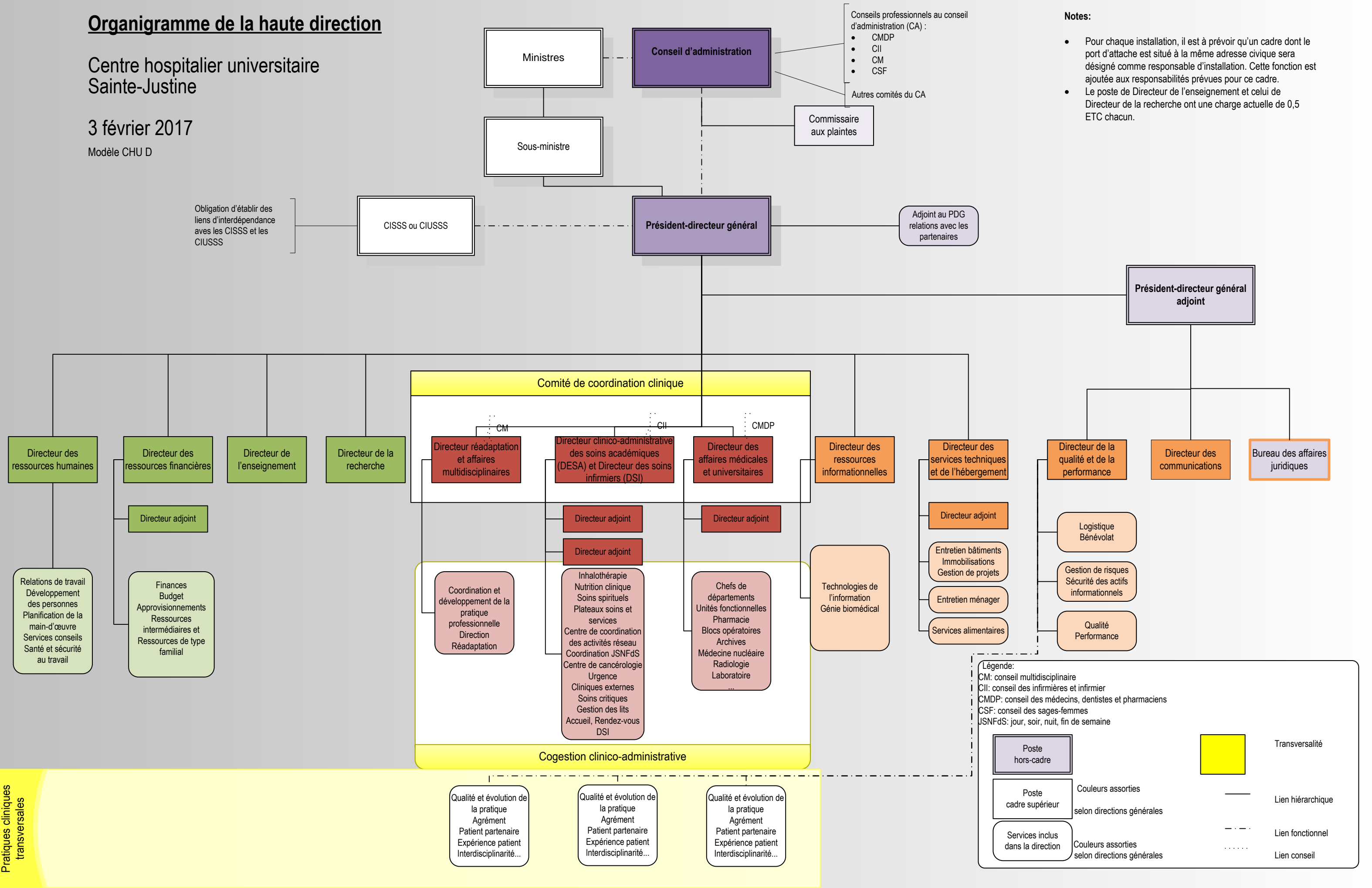

Notes:

- Pour chaque installation, il est à prévoir qu'un cadre dont le port d'attache est situé à la même adresse civique sera désigné comme responsable d'installation. Cette fonction est ajoutée aux responsabilités prévues pour ce cadre.
- Le poste de Directeur de l'enseignement et celui de Directeur de la recherche ont une charge actuelle de 0,5 ETC chacun.