Zones potentielles pour l'implantation des super-cliniques - RTS de la Montérégie-Centre

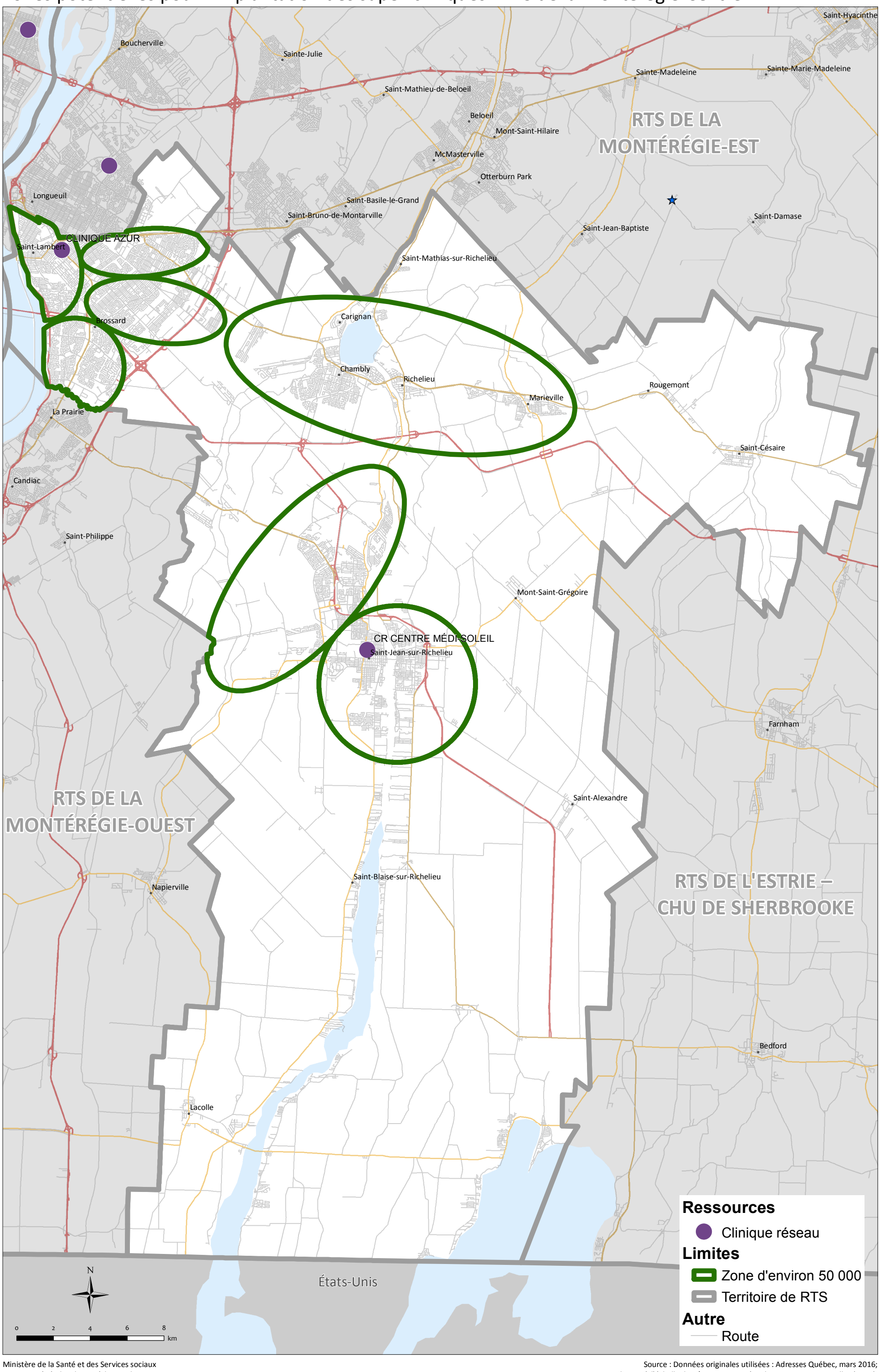

Ministère de la Santé et des Services sociaux
Direction générale adjointe à la coordination
Direction de la gestion intégrée de l'information et de la performance, avril 2016

Québec

Source : Données originales utilisées : Adresses Québec, mars 2016;
Cartes topographiques à l'échelle de 1/20 000, Ministère des Ressources naturelles (MRN);
Clinique réseau : Direction de l'organisation des services de première ligne intégrés, MSSS;
Zone d'environ 50 000 : créée par la DGIIP selon les données sur la population du Québec et GRL, RAMQ, septembre 2015.