

L'EXPÉRIENCE DU CENTRE ROSE

RESSOURCES EN ONCOGÉNÉTIQUE POUR LE SOUTIEN ET L'ÉDUCATION DES FAMILLES À RISQUE DE CANCER DU SEIN

PRATIQUES EXEMPLAIRES EN ONCOLOGIE
20 NOVEMBRE 2015



Centre des maladies du sein
Deschênes-Fabia



L'ÉQUIPE DU CENTRE ROSE



Jocelyne Chiquette
Directrice clinique



Dominique St-Pierre
Intervenante psychosociale



Michel Dorval
Directeur scientifique



Anne-Marie Drolet
Agente de bureau, de recherche et de liaison



Karine Bouchard
Coordonnatrice



Claudia Côté
Responsable de l'assurance qualité et gestionnaire des données



Centre des maladies du sein
Deschênes-Fabia



AUCUN CONFLIT D'INTÉRÊTS



PLAN DE L'ATELIER

- **Enjeux des cancers du sein héréditaires et processus en oncogénétique**
- **Mode de fonctionnement des principales ressources du Centre ROSE**
- **Top 10 des conditions nécessaires à la mise en place du projet**

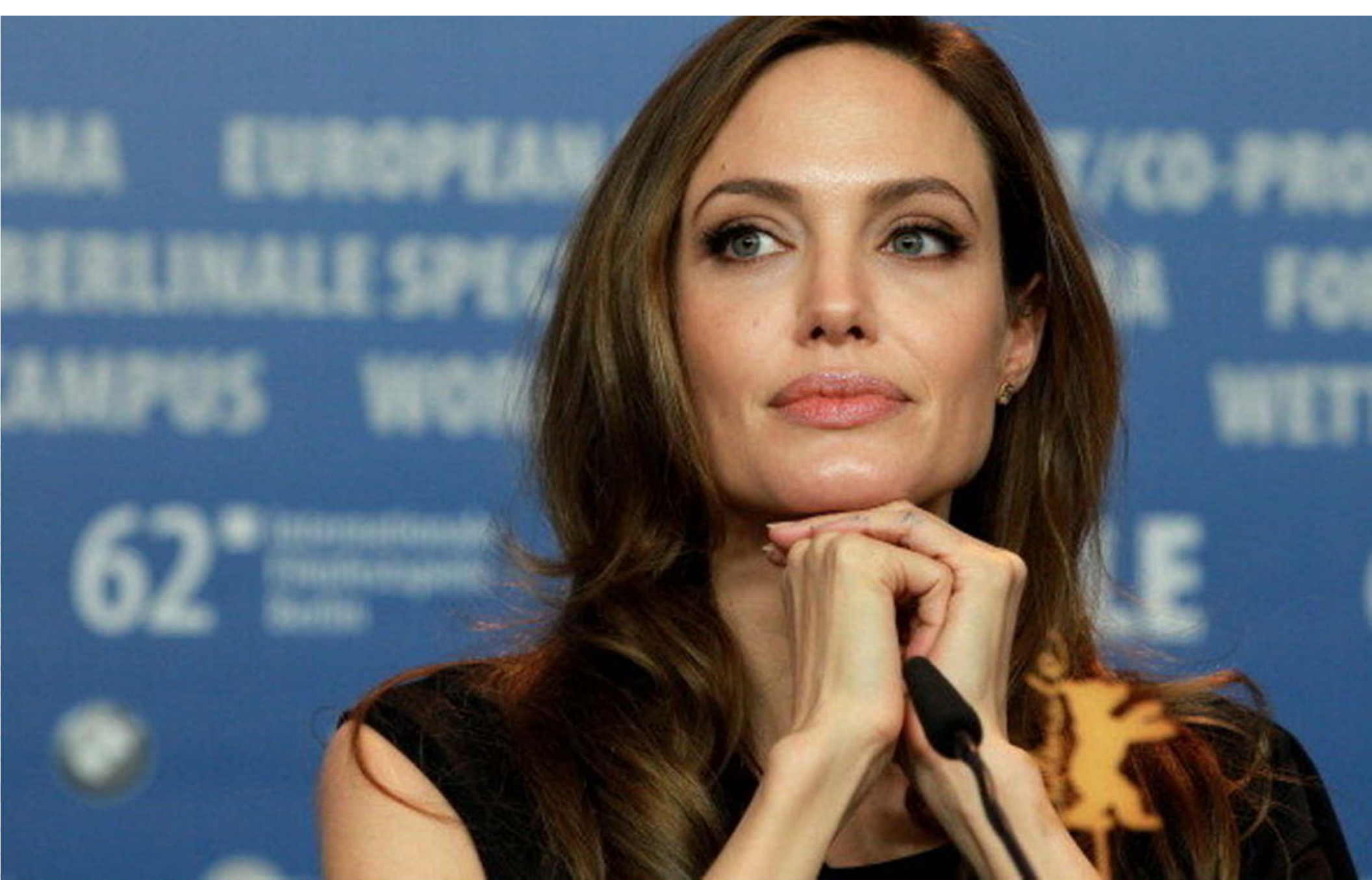
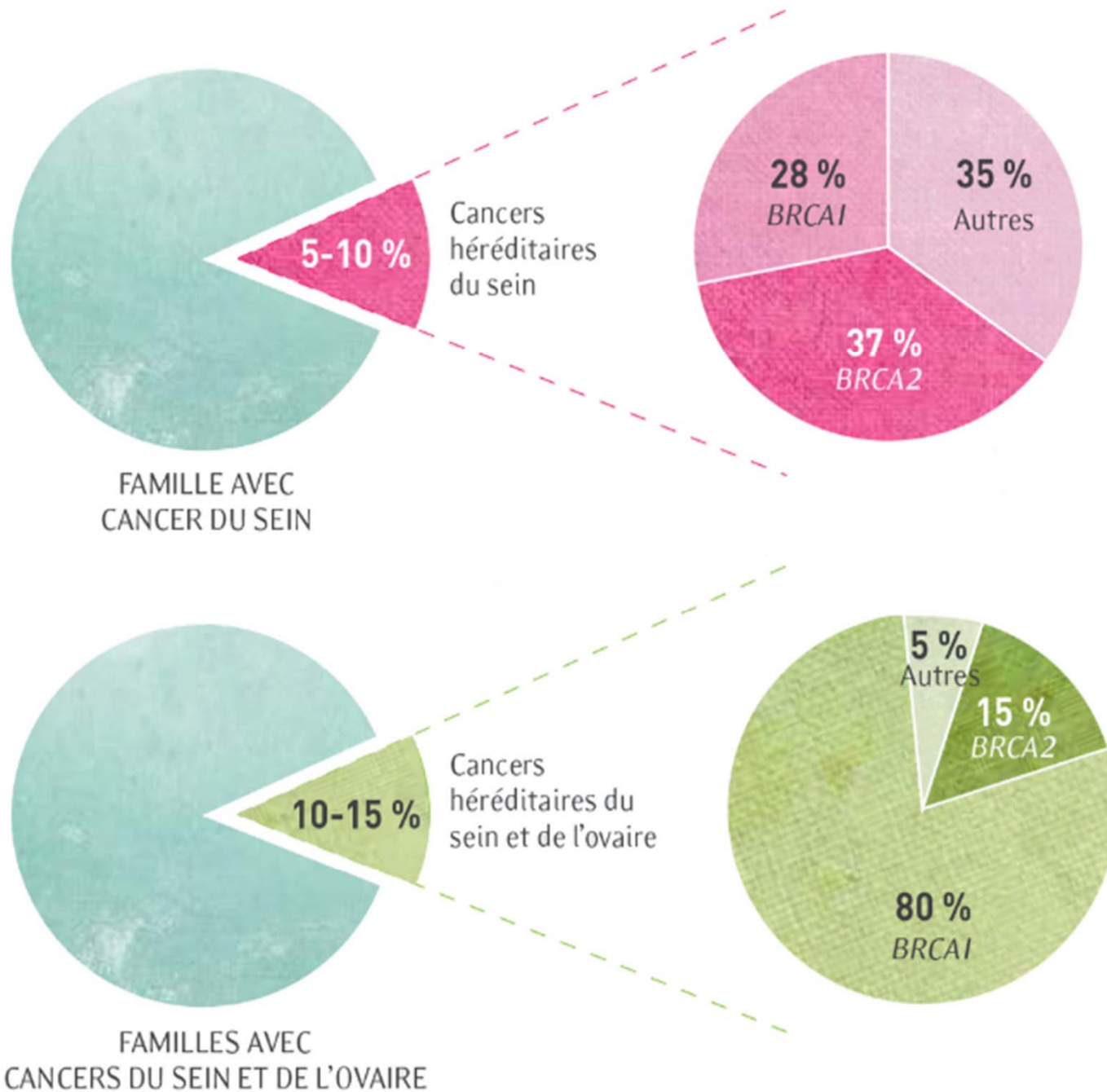

Figure 5

Cancers héréditaires du sein et de l'ovaire

Sources : American Society of Clinical Oncology, 2004; Hofstatter et collab., 2011; Offit et collab., 2004; Olopade et collab., 2008

Capture Forme libre



GÈNES *BRCA1* ET *BRCA2*

Quelle est leur fonction?

Les gènes *BRCA1* et *BRCA2* aident à prévenir le développement du cancer.



GÈNES *BRCA1* ET *BRCA2*

Qu'est-ce qu'une mutation?

Un défaut dans l'une des deux copies d'un gène qui fait que cette copie ne fonctionne pas correctement.

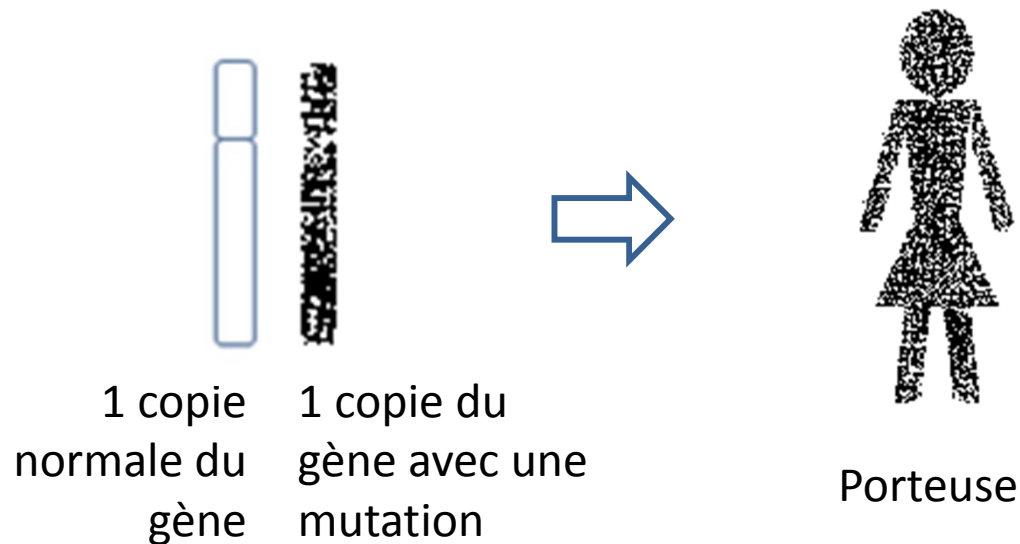

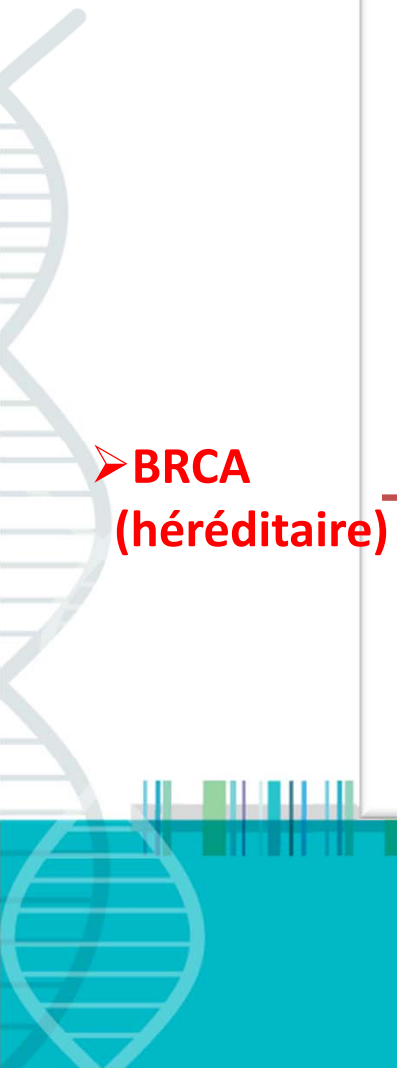

➤ **BRCA**
(héréditaire)

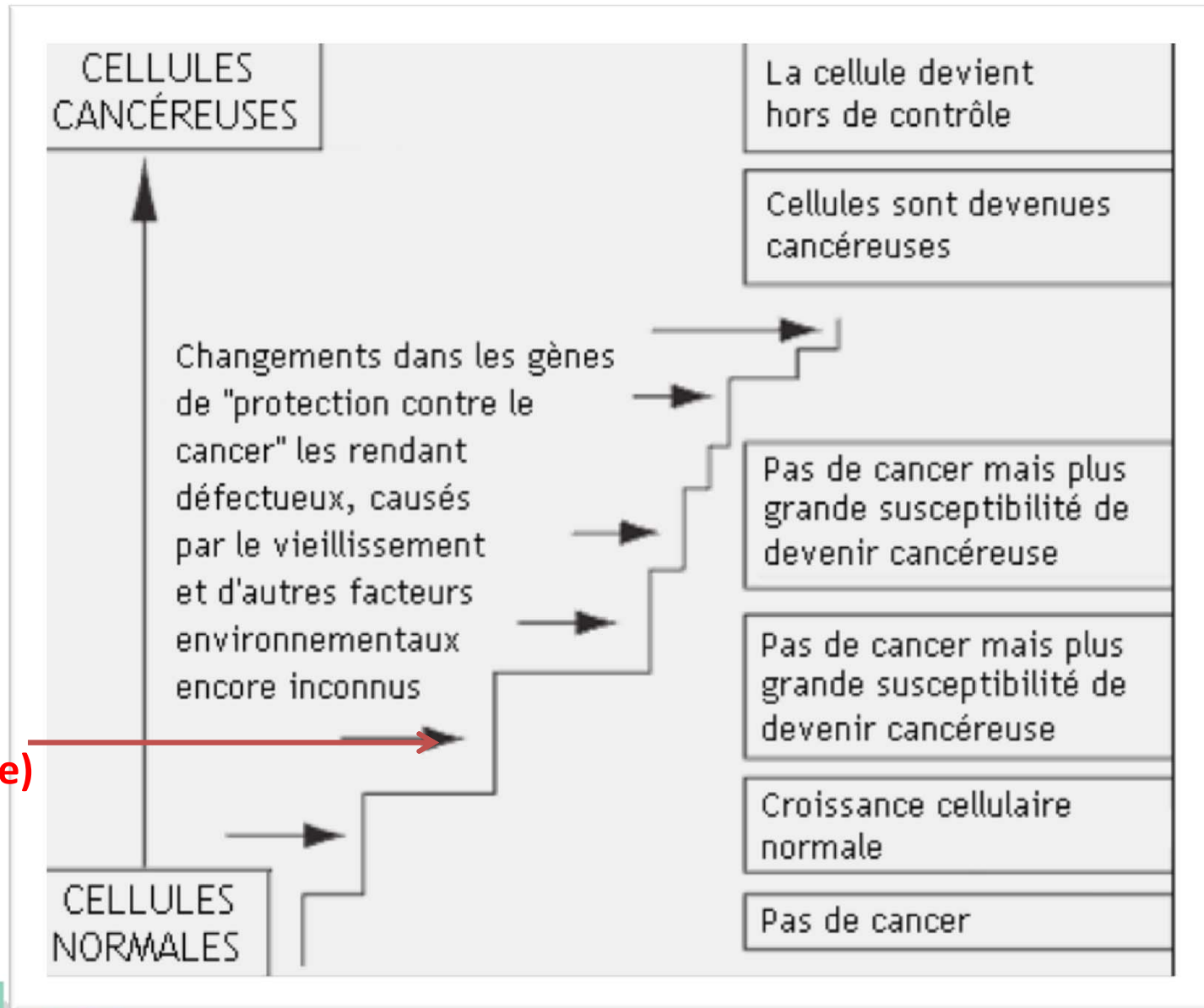

RECOMMANDATIONS ET OPTIONS: RÉSULTAT POSITIF *

- **Surveillance accrue:**
 - examen clinique des seins (bi-)annuel (25-30 ans)
 - mammographie annuelle (≥ 30 ans)
 - IRM en complément, si disponible (25-30 ans)
 - dépistage du cancer ovarien (échographie, CA-125)
- **Options de prévention:**
 - chimio-prévention
 - chirurgies prophylactiques

LES CLINIQUES D'ONCOGÉNÉTIQUE

Les ressources dans la région de Québec :

Service d'oncogénétique

Centre des maladies du sein Deschênes-Fabia (CMS)

CHU de Québec - Hôpital du Saint-Sacrement

Tél.: 418 682-7511, poste 4621

www.centredesmaladiesdusein.ca

Service de génétique médicale

Département de pédiatrie et de biologie médicale

CHU de Québec - CHUL

Tél.: 418 525-4444, poste 47130

www.chuq.qc.ca/fr/les_soins/autres_soins/medecine_genetique.htm

Les ressources dans la région de Sherbrooke :

Service de génétique médicale

Centre hospitalier universitaire de Sherbrooke - Hôpital Fleurimont

Tél.: 819 820-6828

www.usherbrooke.ca/dep-pediatrie/fr/cliniques/genetique/

Les ressources dans la région de Montréal :

Département de génétique médicale

Hôpital général juif

Tél.: 514 340-8222, poste 3965

www.jgh.ca/fr/genetiquesinformationsgenerales

Département de génétique médicale

Hôpital général de Montréal

Tél.: 514 934-1934, poste 44067

<http://cusm.ca/clinique/cancer-hereditaire-adulte-clinique-hgm-g>

Clinique de médecine génique

Hôtel-Dieu de Montréal

Tél.: 514 890-8151

www.chumontreal.qc.ca/patients-et-soins/departements-et-services/genique-et-clinique-des-cancers-familiaux

Clinique génétique

Hôpital Charles-Le Moyne

Tél.: 450 466-5000, poste 3563





Étapes de la consultation en génétique

1) QUESTIONNAIRE ET ÉVALUATION

- Raison de la référence
- Antécédents familiaux
- Antécédents personnels, types de cancer, densité mammaire , facteurs de risque
- Préoccupations et inquiétudes

2) ÉVALUATION DE L'ADMISSIBILITÉ AU TEST

- Pedigree
- Évaluation du risque d'être porteuse (BOADICEA , Myriad, Manchester)

3) CONSEIL GÉNÉTIQUE

- Histoire naturelle de la maladie
- Mode de transmission héréditaire
- Enjeux pour l'individu et la famille, assurances, avantages et inconvénients
- Dépistage et chirurgies préventives

4) CONSULTATION ET SOUTIEN

- Mise à jour des questions et des préoccupations individuelles et familiales
- Soutien émotionnel et social
- Offre des services du Centre ROSE
- Orientation vers d'autres services de soutien et de consultation, s'il y a lieu
- Remise du livret sur le conseil génétique
- Test BRCA si indiqué et désiré

5) DIVULGATION

- Résultat du test
- Évaluation du risque de cancer
- Résumé écrit (pour md et famille)
- Coordination du suivi
- Aide à la communication familiale
- Explications complémentaires sur le résultat / risque
- Possibilité d'autres tests génétiques

PROGRAMME DE RECHERCHE

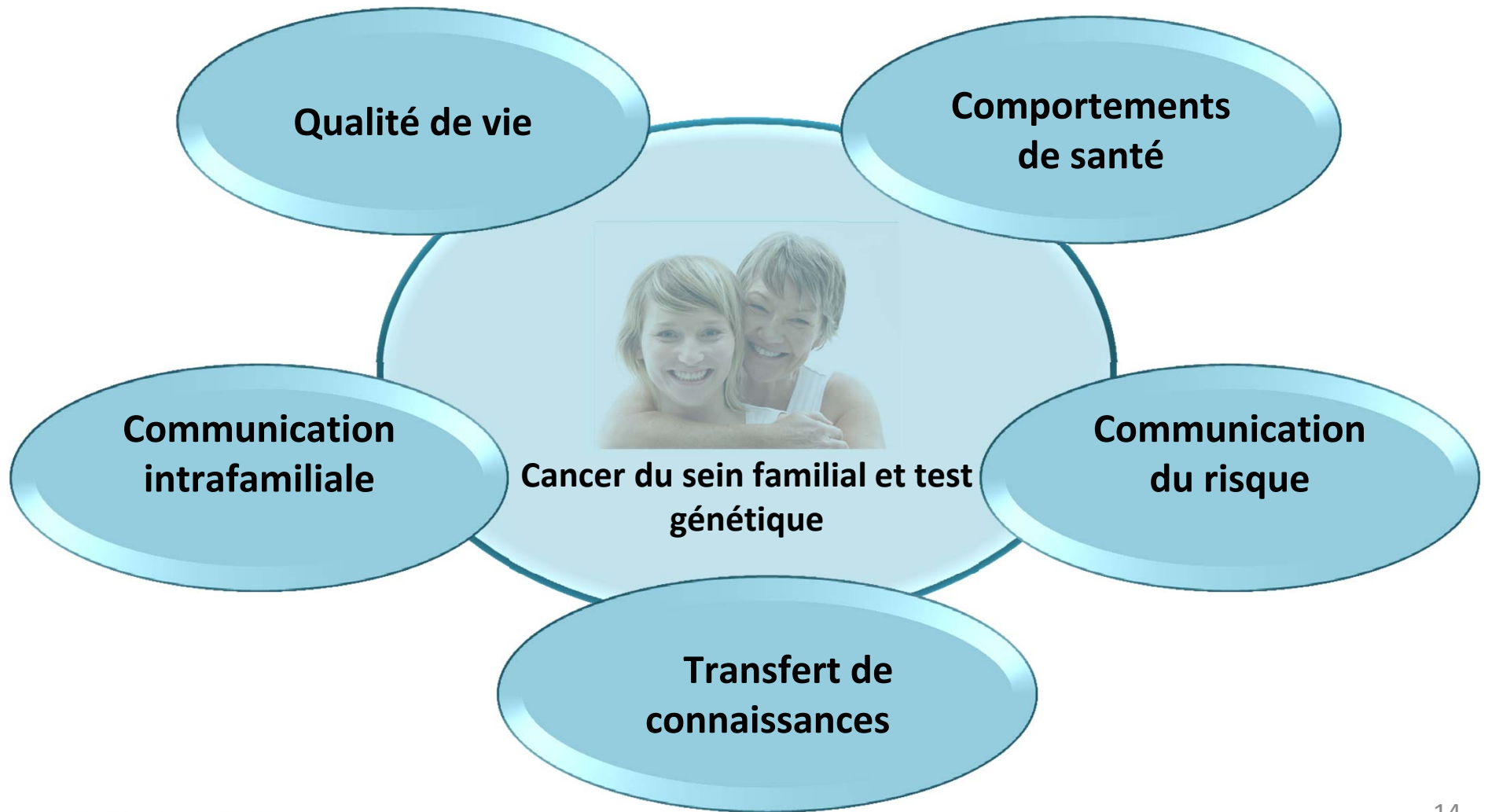

BÉNÉFICES POSSIBLES

- Réduction de la mortalité par cancer
- Réduction de l'incertitude et de l'anxiété
- « Empowerment »
- Planification de l'avenir

RISQUES POSSIBLES

- Détresse psychologique, culpabilité
- Perturbation de la dynamique familiale
- Discrimination dans l'assurabilité et l'emploi
- Sentiment de sécurité injustifié ("false reassurance")

GLOBALEMENT QUELS SONT LES BESOINS?

Accès à de l'information

- Matériel d'information adapté à leurs besoins
- Formation et sensibilisation des professionnels de la santé

Accès à du soutien

- Soutien individuel
- Groupes de soutien et d'information
- Accompagnement par les pairs

Centre rose

Mode de fonctionnement

Volet soutien

- Consultation individuelle
- Accompagnement par des patientes partenaires

Volet information

- Soirées Infopartage
- Liste de diffusion électronique

METTRE EN PLACE DE RESSOURCES EN ONCOGÉNÉTIQUE POUR LE SOUTIEN ET L'ÉDUCATION DES FAMILLES À RISQUE DE CANCER DU SEIN

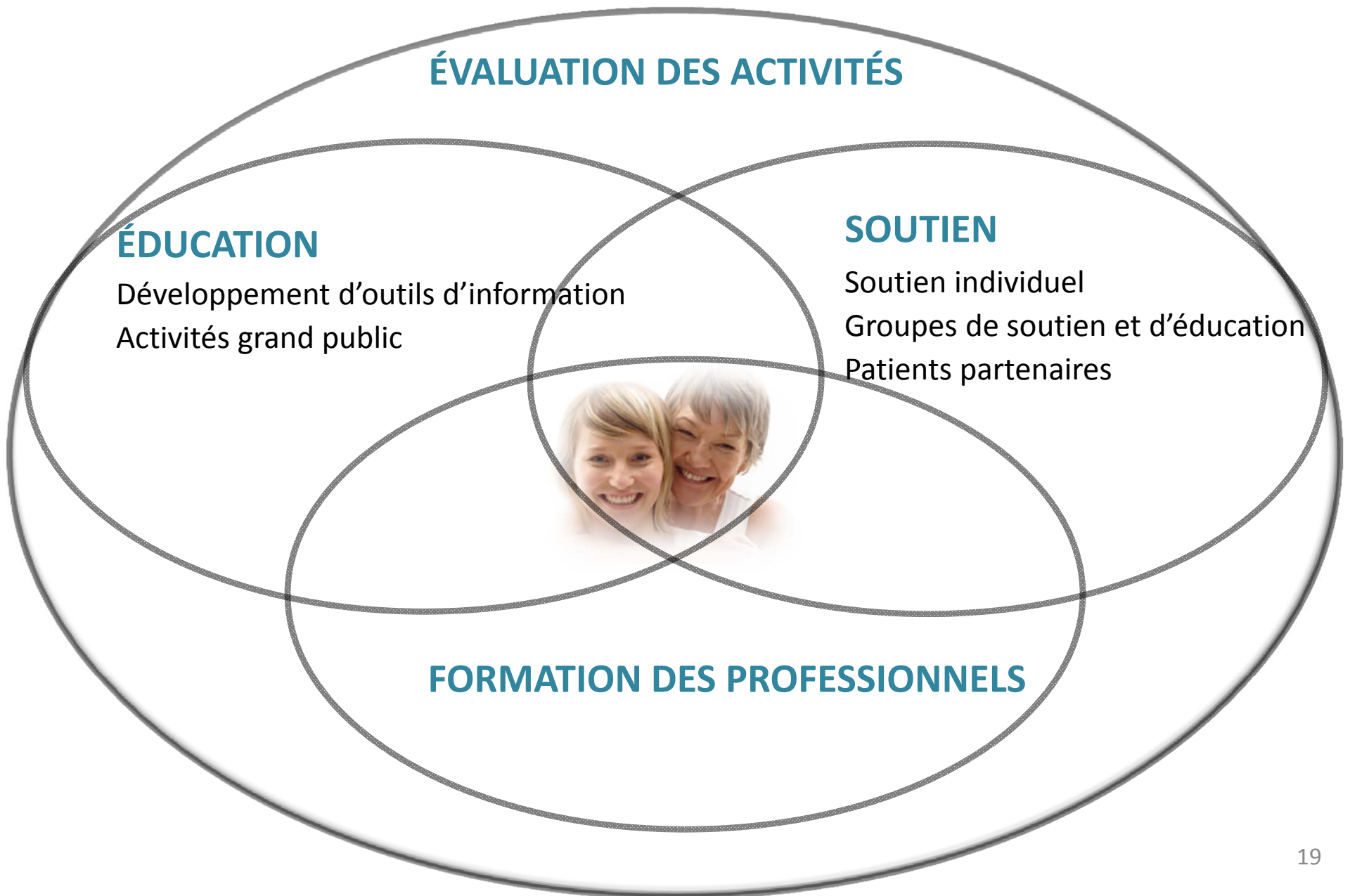

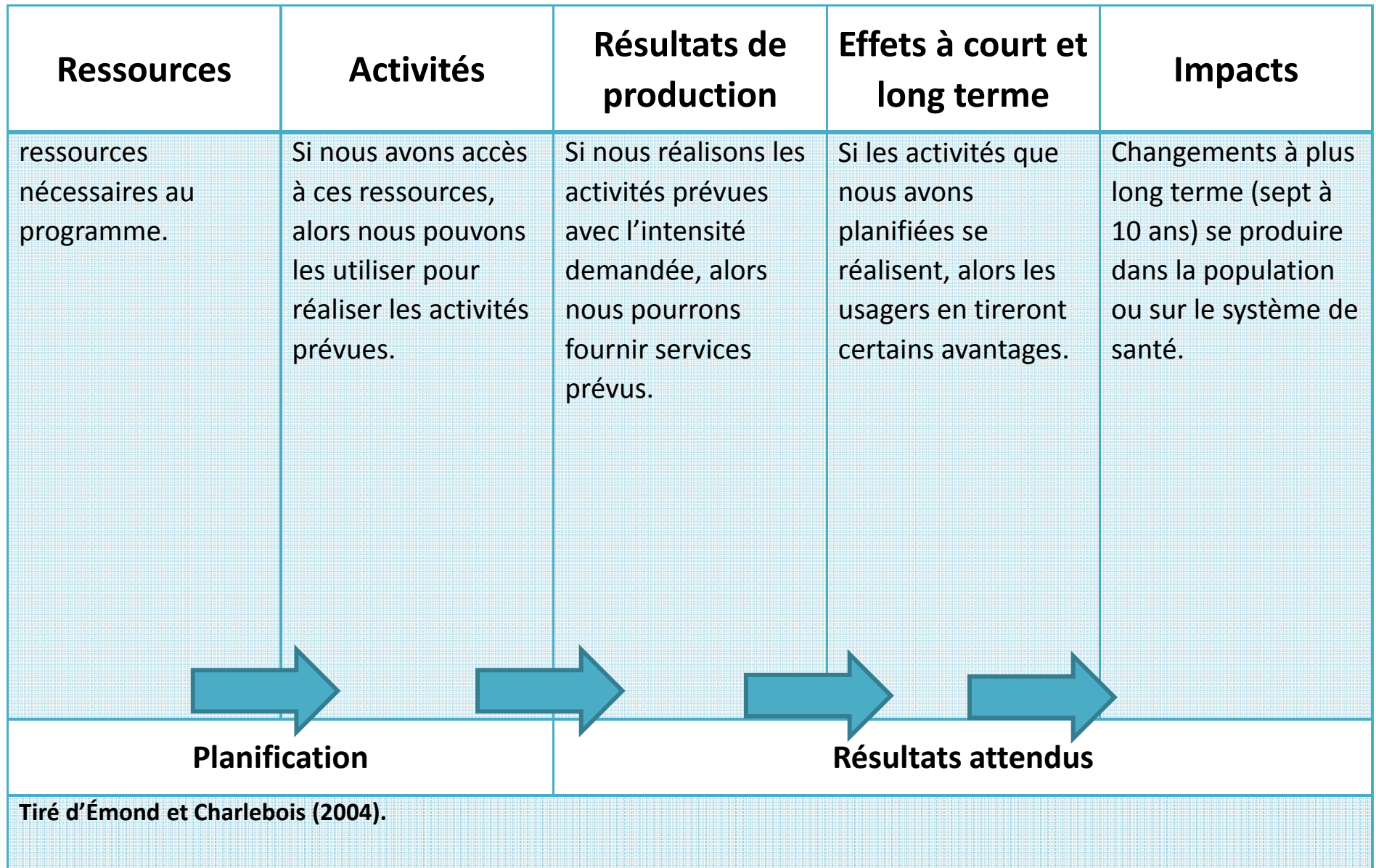

LE PROJET DE CENTRE ROSE

Objectifs spécifiques	Activités	Indicateurs
2 Mettre en place des interventions de soutien psychosocial	<ul style="list-style-type: none">• Développer une trousse d'outils cliniques• Offrir du soutien psychosocial individuel• Mettre sur pied des groupes de soutien et d'éducation• Former des accompagnantes pour offrir du soutien téléphonique par les pairs	<ul style="list-style-type: none">• Satisfaction des familles à haut risque• Diminution des impacts psychosociaux négatifs du test génétique
3 Offrir de l'information à jour et vulgarisée aux familles à risque	<ul style="list-style-type: none">• Rédiger des documents basés sur un modèle de rédaction adapté de <i>l'International Patient Decision Aid Standards (IPDAS)</i>• Mettre sur pied un centre de documentation• Préparer des conférences d'information	<ul style="list-style-type: none">• Connaissances des familles à haut risque sur l'oncogénétique• Statistiques de distribution des documents produits• Séances d'information disponibles au grand public• Satisfaction des familles à haut risque• Statistiques de fréquentation du centre de documentation et des questions posées par la clientèle
4 Offrir des formations aux professionnels de la santé	<ul style="list-style-type: none">• Développer le contenu des formations• Obtenir des crédits de formation continue pour les professionnels	<ul style="list-style-type: none">• Amélioration des connaissances des professionnels• Diminution du nombre de références injustifiées en génétique• Nombre de crédits de formation octroyés

LE PROJET DE CENTRE ROSE

Objectifs spécifiques

Activités

Indicateurs

2 Mettre en place des interventions de soutien psychosocial

- Développer une trousse d'outils cliniques
- Offrir du soutien psychosocial individuel
- Mettre sur pied des groupes de soutien et d'éducation
- Former des accompagnantes pour offrir du soutien téléphonique par les pairs

- Satisfaction des familles à haut risque
- Diminution des impacts psychosociaux négatifs du test génétique

3 Offrir de l'information à jour et vulgarisée aux familles à risque

- Rédiger des documents basés sur un modèle de rédaction adapté de *l'International Patient Decision Aid Standards (IPDAS)*
- Mettre sur pied un centre de documentation
- Préparer des conférences d'information

- Connaissances des familles à haut risque sur l'oncogénétique
- Statistiques de distribution des documents produits
- Séances d'information disponibles au grand public
- Satisfaction des familles à haut risque
- Statistiques de fréquentation du centre de documentation et des questions posées par la clientèle

4 Offrir des formations aux professionnels de la santé

- Développer le contenu des formations
- Obtenir des crédits de formation continue pour les professionnels

- Amélioration des connaissances des professionnels
- Diminution du nombre de références injustifiées en génétique
- Nombre de crédits de formation octroyés

LE PROJET DE CENTRE ROSE

Objectifs spécifiques	Activités	Indicateurs
2 Mettre en place des interventions de soutien psychosocial	<ul style="list-style-type: none"> • Développer une trousse d'outils cliniques • Offrir du soutien psychosocial individuel • Mettre sur pied des groupes de soutien et d'éducation • Former des accompagnantes pour offrir du soutien téléphonique par les pairs 	<ul style="list-style-type: none"> • Satisfaction des familles à haut risque • Diminution des impacts psychosociaux négatifs du test génétique
3 Offrir de l'information à jour et vulgarisée aux familles à risque	<ul style="list-style-type: none"> • Rédiger des documents basés sur un modèle de rédaction adapté de <i>l'International Patient Decision Aid Standards (IPDAS)</i> • Mettre sur pied un centre de documentation • Préparer des conférences d'information 	<ul style="list-style-type: none"> • Connaissances des familles à haut risque sur l'oncogénétique • Statistiques de distribution des documents produits • Séances d'information disponibles au grand public • Satisfaction des familles à haut risque • Statistiques de fréquentation du centre de documentation et des questions posées par la clientèle
4 Offrir des formations aux professionnels de la santé	<ul style="list-style-type: none"> • Développer le contenu des formations • Obtenir des crédits de formation continue pour les professionnels 	<ul style="list-style-type: none"> • Amélioration des connaissances des professionnels • Diminution du nombre de références injustifiées en génétique • Nombre de crédits de formation octroyés

PLATEFORME ÉVALUATIVE—NOS RÉALISATIONS

- Approbations éthiques
- Modèle logique d'évaluation de programme
- Liste d'indicateurs par ressource
- Développement de questionnaires
- Base de données

EXEMPLE DE QUESTIONNAIRE

Réservé à l'administration
 Id : _____
 Date de réception : ____/____/____
JJ MM AAAA

Questionnaire pré-consultation

ÉVALUATION D'UNE RESSOURCE DE SOUTIEN PSYCHOSOCIAL POUR LA CLIENTÈLE DU SERVICE D'ONCOGÉNÉTIQUE DU CMS

INSTRUCTIONS

Veillez s'il-vous-plaît répondre aux questions qui suivent. Vous avez plusieurs choix de réponses possibles et il n'y a pas de bonne ou de mauvaise réponse. Nous pensons que ce questionnaire prendra environ 20 minutes à compléter.

Nous vous remercions de votre collaboration et nous vous rappelons que ce questionnaire sera traité de façon confidentielle.

Ce projet a été rendu possible grâce à une contribution financière de la Fondation du cancer du sein du Québec



SOUTIEN SOCIAL

Nous aimerions vous poser quelques questions concernant le soutien social auquel vous avez accès.

	Tout le temps	La plupart du temps	Parfois	Rarement	Jamais
Si vous en aviez besoin, dans quelle mesure auriez-vous accès à :					
1. ... une personne à qui demander des suggestions quand vous avez un problème d'ordre personnel?	1	2	3	4	5
2. ... une personne avec qui faire des choses agréables?.....	1	2	3	4	5
3. ... une personne à aimer et qui vous donne le sentiment d'être désirée?.....	1	2	3	4	5

COMMUNICATION FAMILIALE

Les prochaines questions visent à comprendre comment votre famille communique à propos du cancer. Veuillez indiquer à quel point vous êtes en accord avec chacun des énoncés suivants :

	Fortement en accord	En accord	En désaccord	Fortement en désaccord
4. Vous parlez le moins possible du cancer, car vous ne voulez pas inquiéter votre famille.....	1	2	3	4
5. Les membres de votre famille n'aiment pas quand vous parlez du cancer	1	2	3	4
6. Parler d'émotions liées au cancer contrarie les membres de votre famille.....	1	2	3	4
7. Vous êtes souvent celle qui entame une conversation à propos du cancer dans votre famille.....	1	2	3	4
8. En général, diriez-vous que votre santé est :				
Excellente	Très bonne	Bonne	Passable	Mauvaise
1	2	3	4	5
<input type="checkbox"/>	<input type="checkbox"/>	<input type="checkbox"/>	<input type="checkbox"/>	<input type="checkbox"/>
9. Dans quelle mesure êtes-vous d'accord ou en désaccord avec l'énoncé suivant : « Je suis toujours optimiste face à mon avenir »?				
Fortement d'accord	D'accord	Ni d'accord, ni en désaccord	En désaccord	Fortement en désaccord
1	2	3	4	5
<input type="checkbox"/>	<input type="checkbox"/>	<input type="checkbox"/>	<input type="checkbox"/>	<input type="checkbox"/>

Évaluation des activités grand public Centre ROSE

Titre

NID

Date

Pour quelle raison avez-vous assisté ?

- 1 Professionnel de la santé
- 2 Étude domaine de la santé
- 3 J'ai ou un de mes proches a consulté en oncogénétique
- 4 Autre, précisez

attentes 1 Tot désaccord;
 2 En désaccord;
 3 D'accord;
 4 Tot en accord;
 7 N/A

présentation

discussion

temps

organisation

inscription

bontemps

raison

raison_sp

Comment avez vous entendu parler de cette conférence ?

Courriel/lettre

Si oui inscrire 1
 sinon ne rien inscrire

Affiche

Consultation

Autres

Spécifiez

sexe **F ou M**

agegroupe 1 20 à 29 ans;
 2 30 à 39 ans;
 3 40 à 49 ans;
 4 50 à 59 ans;
 5 60 ans et plus

scolarité 1 Secondaire;
 2 Collégial;
 3 Premier cycle univ;
 4 Cycle supérieur

Commentaires

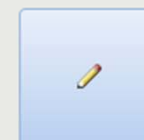



SOUTIEN INDIVIDUEL MODE DE FONCTIONNEMENT

POPULATION CIBLÉE

- Personne touchée par le cancer du sein héréditaire
 - En processus de test génétique
 - En processus décisionnel pour une chirurgie
 - Membres de la famille

INTERVENANTS IMPLIQUÉS

Ressources spécialisées

- Travailleuse sociale spécialisée à Québec
- Psychologue spécialisée au CHUM

Soutien en première ligne

- Infirmières et médecins formés dans les régions

FONCTIONNEMENT

- Centré sur les besoins spécifiques des familles touchées par le cancer du sein héréditaire
- Nombre de rencontres variable
- Entrevues en personne ou par téléphone

INTÉGRATION DU SOUTIEN À LA TRAJECTOIRE D'ONCOGÉNÉTIQUE

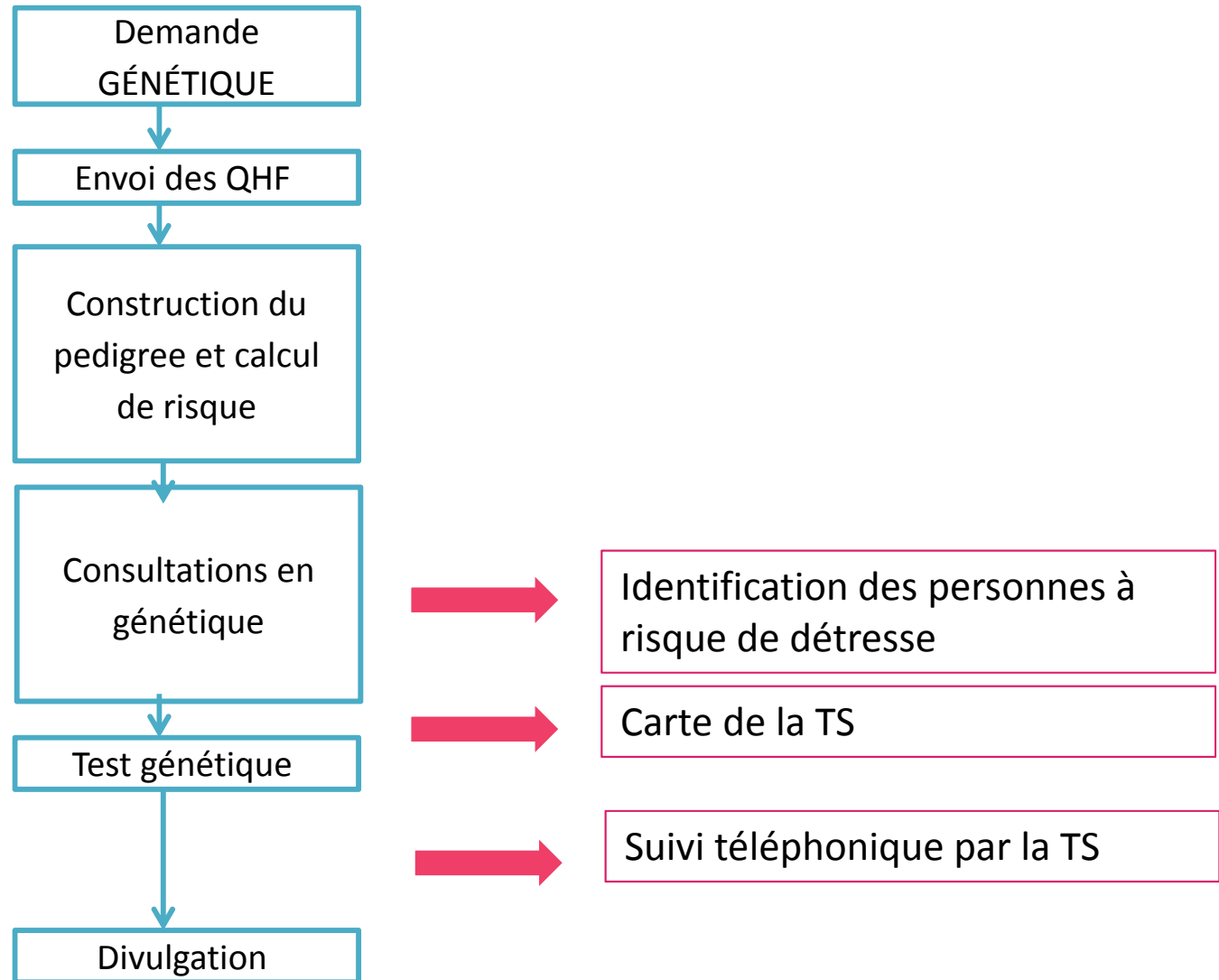

IDENTIFICATION DES PERSONNES À RISQUE DE DÉTRESSE EN ONCOGÉNÉTIQUE

- Adaptation française du *Genetic Psychosocial Risk Instrument* (GPRI)
- 19 questions à choix multiples
- Remis lors du conseil génétique

Open Access

Research



Development and validation of a brief screening instrument for psychosocial risk associated with genetic testing: a pan-Canadian cohort study

Mary Jane Esplen,^{1,2,3} Mario Cappelli,⁴ Jiahui Wong,^{2,3} Joan L Bottorff,⁵ Jon Hunter,^{2,6} June Carroll,⁶ Michel Dorval,⁷ Brenda Wilson,⁸ Judith Allanson,⁹ Kara Semotiuk,¹⁰ Melyssa Aronson,¹⁰ Louise Bordeleau,¹¹ Nicole Charlemagne,¹ Wendy Meschino¹²

VOLET PSYCHOSOCIAL – IDENTIFICATION DES PERSONNES À RISQUE DE DÉTRESSE

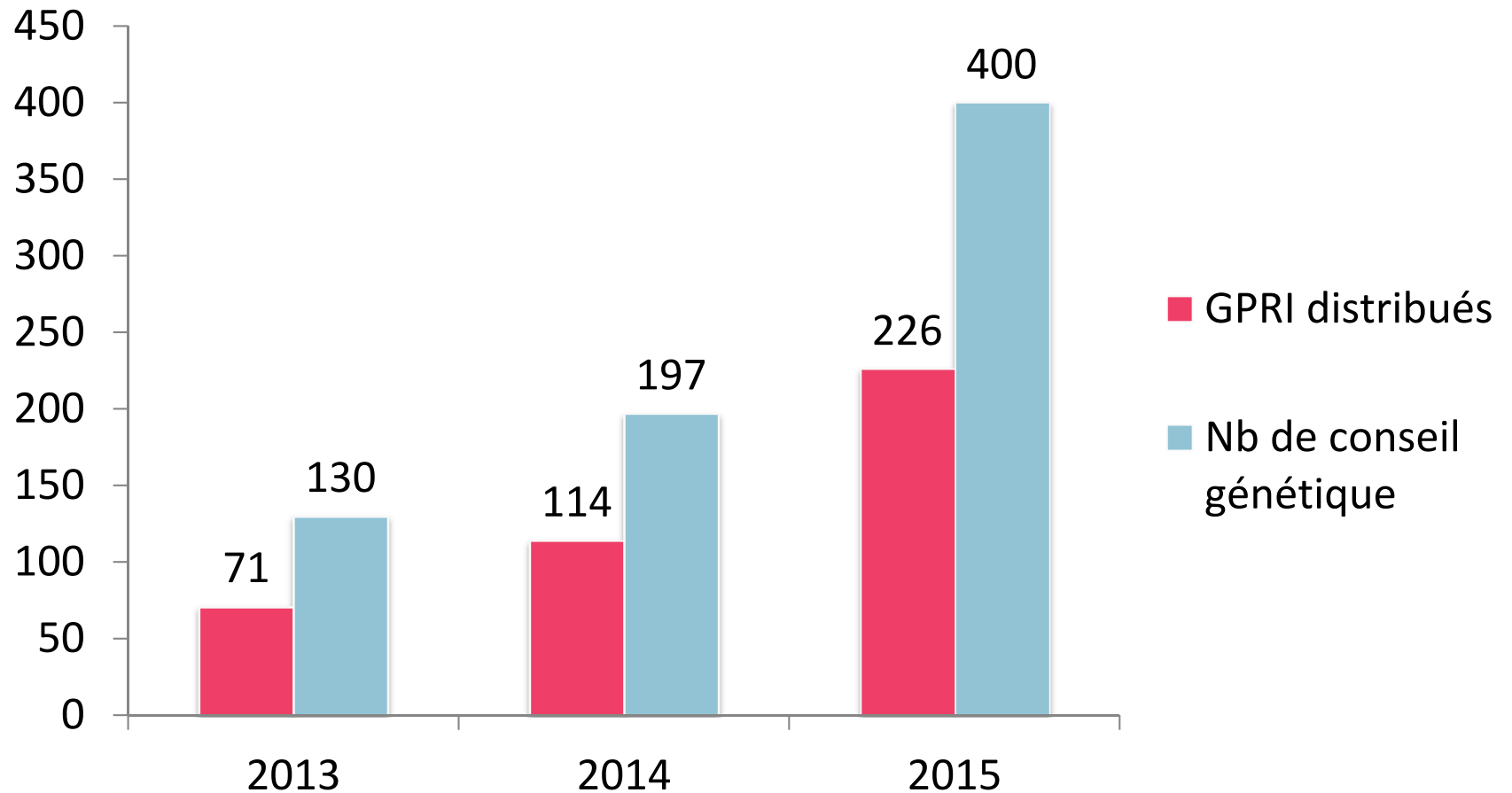

SOUTIEN POST DIVULGATION

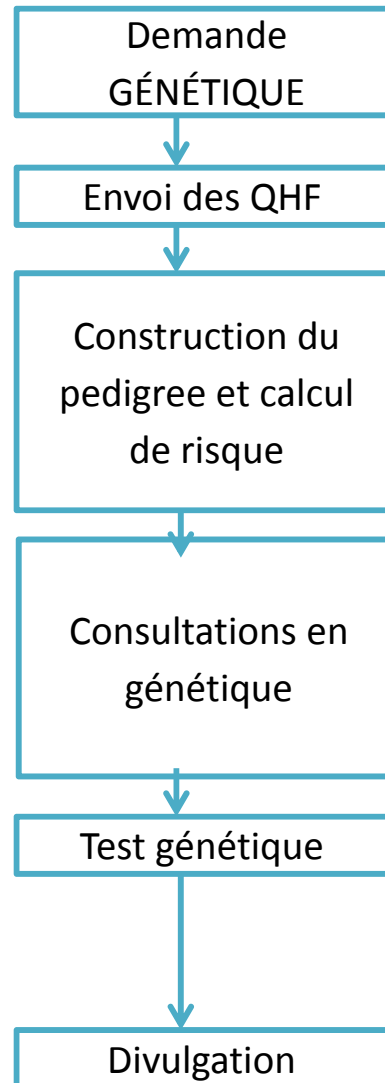

- **Difficultés d'adaptation au résultat;**
- **Prise de décision;**
- **Conflits familiaux;**
- **Répercussion d'une chirurgie préventive;**

VOLET PSYCHOSOCIAL –INDICATEURS

- Nombre de consultations
- Intérêt
- Satisfaction
- Répercussions psychosociales

VOLET PSYCHOSOCIAL – PROCESSUS D'ÉVALUATION

Questionnaire pré-intervention

Questionnaire post-intervention



Interventions
Évaluation
psychosociale
Grille de cotation



ACCOMPAGNEMENT MODE DE FONCTIONNEMENT

POPULATION CIBLÉE

- Femme envisageant une mastectomie ou une ovariectomie préventive
- Provenant de toutes les régions du Québec

INTERVENANTS IMPLIQUÉS

Ressources spécialisées

- Travailleuse sociale spécialisée à Québec
- Psychologue spécialisée au CHUM
- Patientes partenaires spécialement formées

FONCTIONNEMENT

- Entrevues de présélection, formation et soutien pour les patientes partenaires
- Jumelage des femmes selon leur profil médical et personnel
- Supervision téléphonique à partir de Québec
- Questionnaire de satisfaction post-accompagnement pour les femmes et les accompagnantes.

RÉSULTATS

- 6 patientes partenaires formées
- 10 accompagnements réalisés depuis 2 ans
- Très haut niveau de satisfaction
- Facteurs explicatifs du peu de participantes:
 - Nombre de chirurgies réalisées
 - Pairage souvent réalisé au sein des familles
 - Réseaux sociaux



SOIRÉES INFOPARTAGE MODE DE FONCTIONNEMENT

CONFÉRENCES GRAND PUBLIC ET SOIRÉES INFO PARTAGE

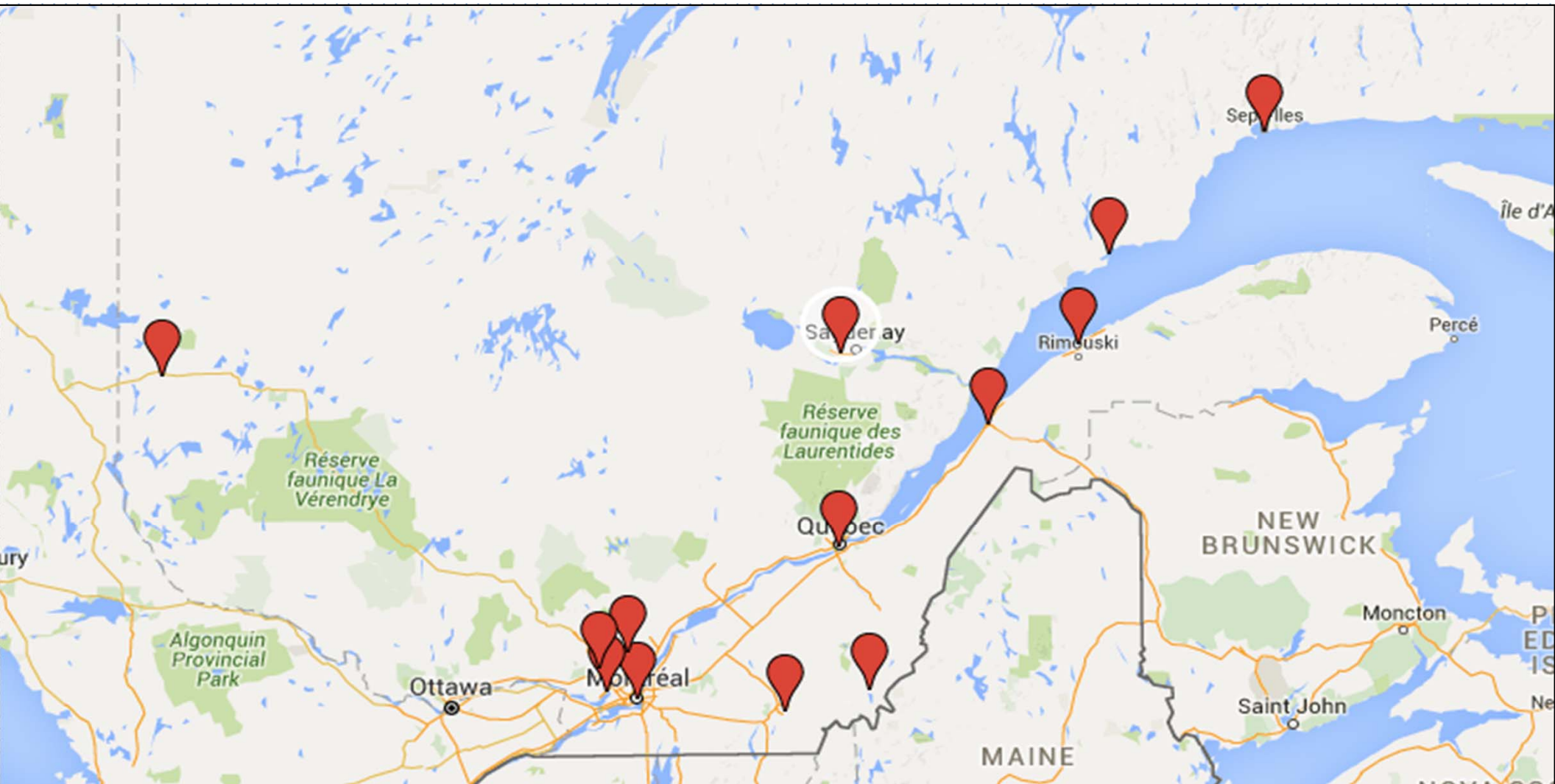

Sites de visioconférence

Baie-Comeau (CISSS de la Haute-Côte-Nord-Manicouagan)

Joliette (CSSS du Nord de Lanaudière Télésanté)

Jonquière (CSSS de Jonquière)

Lac-Mégantic (CSSS du Granit –
Lac Mégantic)

Québec (Hôpital du Saint-Sacrement –CHU de Québec)

Rimouski (CSSS de Rimouski - Neigette)

Rivière-du-Loup (CSSS de Rivière-du-Loup)

Rouyn-Noranda (UQAT – Rouyn-Noranda)

Saint-Eustache (Hôpital St-Eustache - CSSS du Lac-des-Deux-Montagnes)

Saint-Jérôme (CSSS de Saint-Jérôme)

Sept-Îles (CSSS de Sept-Îles)

Sherbrooke

CONFÉRENCES INFOPARTAGE

Centre ROSE	
Hérédité et cancer du sein : 20 ans de recherche interdisciplinaire	2013-11-18
L'ovariectomie préventive chez les patientes à risque	2014-03-10
Démystifier l'assurance	2014-05-12 /2014-11-17
Soirée Causerie: Parler de son résultat BRCA1/2 à son enfant d'âge mineur: Quelle décision prendre?	2014-09-29
À risque de développer un cancer du sein ou de l'ovaire: Faire face à l'anxiété et apprendre à tolérer l'incertitude	2014-10-27
Partenariat Continuum – CHUM et Centre ROSE	
Les impacts des gènes BRCA dans une vie (Marie-Claire Binet et Dr Zaki El Haffaf)	2014-09-24
Dépistage et suivi: les options possibles (Dr Johanne Richard et Dr Isabelle Trop)	2014-10-15
Reconstructions mammaires et chirurgies des ovaires (Dr Alain Gagnon et Diane Provencher)	2014-11-26
Vivre avec une mutation BRCA (Christine Wilmart et patientes ressources)	2014-12-10
L'oncogénétique, une affaire de famille! Communiquer l'information génétique aux enfants et aux adultes de ma famille (Dominique St-Pierre et Ariane Santerre-Theil)	2015-02-25
Oncologie 101! (Dr Diane Provencher)	2015-03-25
Patient-partenaire pour un réel pouvoir d'agir sur sa santé (Dr Michèle De Guise)	2015-04-22
L'éveil à la spiritualité, pour risquer l'aventure de la joie intérieure (Fernand Patry et André Ouellet)	2015-05-20

FONCTIONNEMENT

1) Réserver la visioconférence

- Avoir accès à une salle
- Réservation par un professionnel ou un bénévole
- Obtenir le numéro de la réservation et réserver sur le site de réservation IRIS

2) Promouvoir l'activité

3) Assurer une présence en salle



LISTE DE DIFFUSION MODE DE FONCTIONNEMENT

LISTE DE DIFFUSION PLUS DE 1600 PERSONNES INSCRITES

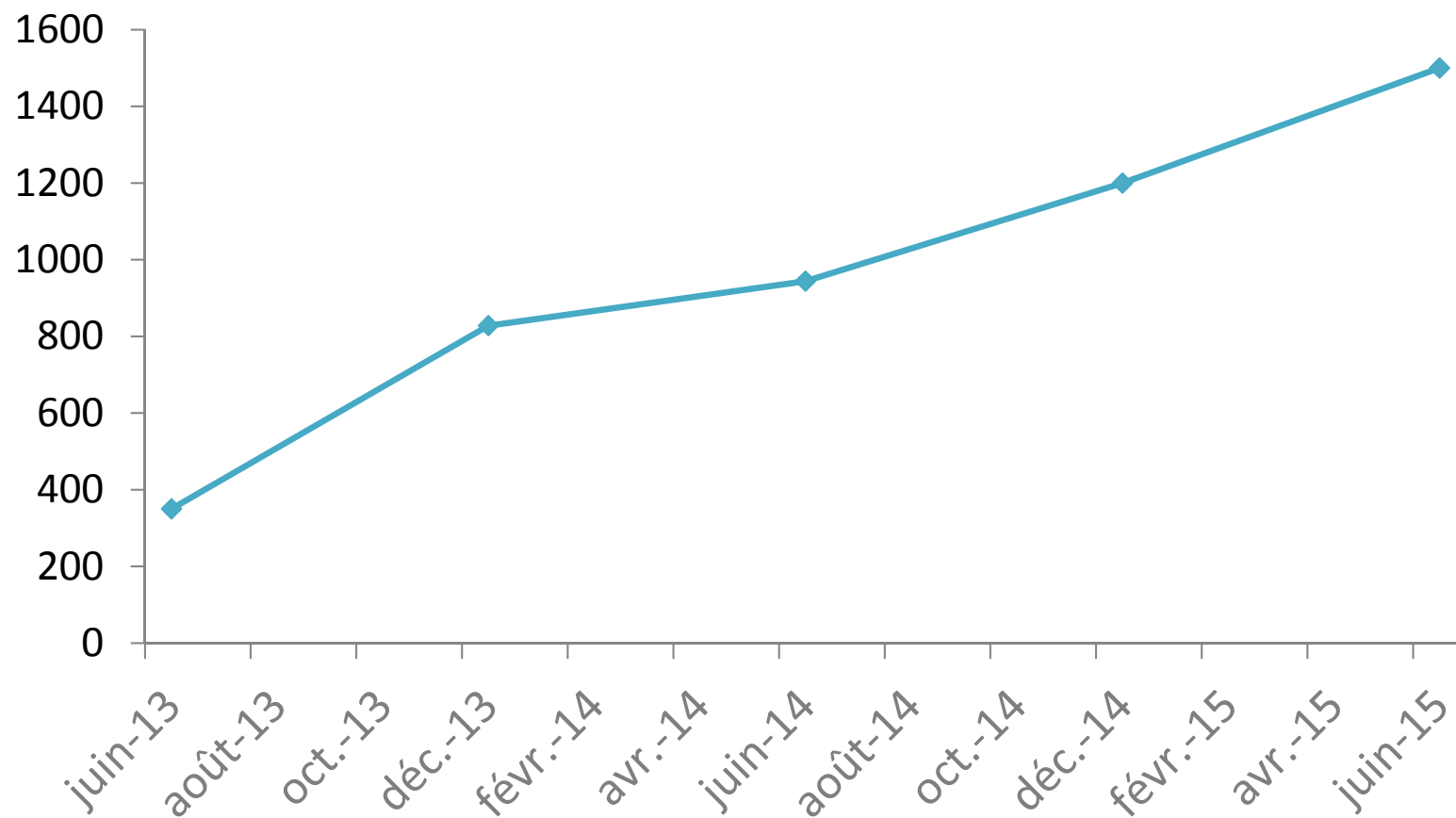

LISTE DE DIFFUSION

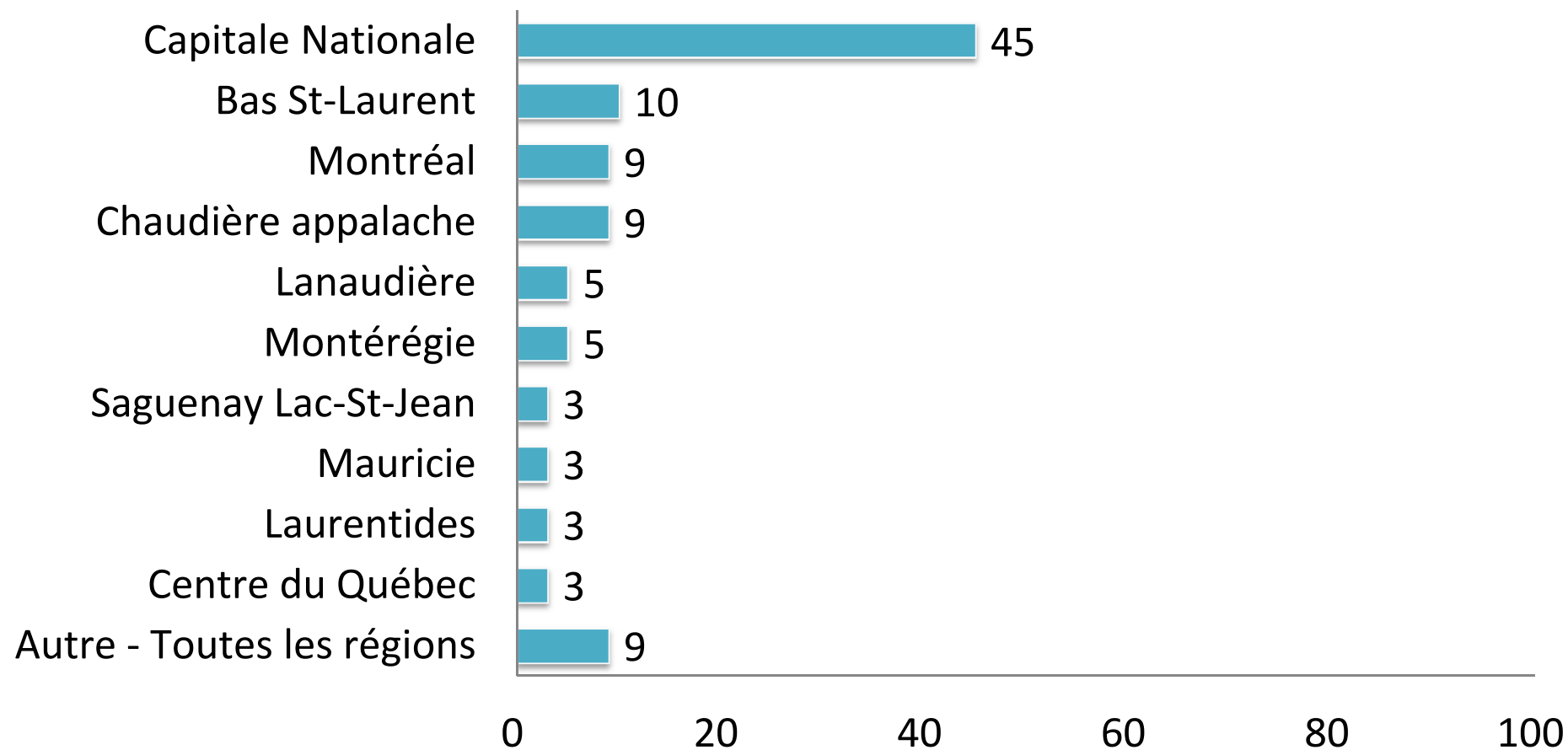

FONCTIONNEMENT

- Formulaire d'inscription
 - En clinique
 - Lors d'activités de sensibilisation
- Par courriel



FONCTIONNEMENT

- Base de données pour gestion des inscriptions
- Logiciel Sendblaster pour gestion des envois massifs
 - Courriels envoyés un à un
 - N'engorge pas le réseau
 - Évite que le courriel soit perçu comme un « spam »

LISTE DE DIFFUSION

Points à améliorer

- Privilégier une inscription électronique
- Collecter un minimum d'information à l'inscription
- Cadre de gestion de la liste de diffusion

FINANCEMENT DU CENTRE ROSE





TOP 10 DES CONDITION NÉCESSAIRES À LA MISE EN PLACE D'UN PROJET COMME LE CENTRE ROSE

1: Choisir le bon moment

INFO

TÊLÉ

première

INTERNATIONAL POLITIQUE MA RÉGION ÉCONOMIE SPORTS SANTÉ ARTS ET DIVERTISSEMENT SCIENCE TECHNO ALIMENTATION PLAISIRS BLOGUES

Ouest

Alberta
Colombie-Britannique-Yukon
Manitoba
Saskatchewan

Ontario

Nord de l'Ontario
Ottawa
Toronto
Windsor

Québec

Abitibi-Témiscamingue
Bas-Saint-Laurent
Côte-Nord
Estrie
Gaspésie-Îles-de-la-Madeleine

Gatineau

Mauricie-Centre-du-Québec
Grand Montréal
Québec
Saguenay-Lac-Saint-Jean



Acadie

Île-du-Prince-Édouard
Nouveau-Brunswick
Nouvelle-Écosse
Terre-Neuve-et-Labrador

... FERMER

Cinq hôpitaux de Québec regroupés sous la même direction

Mise à jour le jeudi 5 juillet 2012 à 13 h 54 HAE

2 PARTAGES   +   AA

Cinq hôpitaux de Québec fusionnent, explique Cathy Senay



À LA UNE



MONTREAL
Le déversement d'eaux usées
Montréal commencera à minu

QUÉBEC EN DIRECT



Yeux dans l'eau, policière SQ
Marie-Pierre Tremblay plaide
coupable trafic stup, abus
confiance et entrave #rcgc

Accueil > Actualités > Santé > La super réforme de la santé se met en marche

Publié le 02 avril 2015 à 07h59 | Mis à jour le 02 avril 2015 à 07h59

La super réforme de la santé se met en marche



RECRÉEZ LES DERNIERS LOOKS TENDANCE MAYBELLINE AVEC CHLOÉ!

DÉCOUVREZ-LES

JC Jean Couture

MAYBELLINE NEW YORK

LES PLUS POPULAIRES : ACTUALITÉS

Dernière heure

Dernier jour

Dernière semaine

- (10h38) Procès Turcotte: le trouble d'adaptation, «c'est le rhume de la psychiatrie»
- (11h59) Le déversement d'eaux usées aura lieu cette nuit
- (06h37) Le maire de Verdun invente un accident pour «donner une leçon» à un élu
- (06h07) Vente de terrains à Saint-Jean-sur-Richelieu: Québec transmet le dossier à l'UPAC

TOP 10 DES CONDITION NÉCESSAIRES À LA MISE EN PLACE D'UN PROJET COMME LE CENTRE ROSE

1: Choisir le bon moment

2: S'assurer de l'engagement de l'institution

TOP 10 DES CONDITION NÉCESSAIRES À LA MISE EN PLACE D'UN PROJET COMME LE CENTRE ROSE

- 1: Choisir le bon moment**
- 2: S'assurer de l'engagement de l'institution**
- 3: Choisir le bon leader**

TOP 10 DES CONDITION NÉCESSAIRES À LA MISE EN PLACE D'UN PROJET COMME LE CENTRE ROSE

- 1: Choisir le bon moment**
- 2: S'assurer de l'engagement de l'institution**
- 3: Choisir le bon leader**
- 4: Connaitre les ressources et besoins du milieu**

TOP 10 DES CONDITION NÉCESSAIRES À LA MISE EN PLACE D'UN PROJET COMME LE CENTRE ROSE

- 1: Choisir le bon moment**
- 2: S'assurer de l'engagement de l'institution**
- 3: Choisir le bon leader**
- 4: Connaitre les ressources et besoins du milieu**
- 5: Travailler en réseau**

TOP 10 DES CONDITION NÉCESSAIRES À LA MISE EN PLACE D'UN PROJET COMME LE CENTRE ROSE

- 1: Choisir le bon moment**
- 2: S'assurer de l'engagement de l'institution**
- 3: Choisir le bon leader**
- 4: Connaitre les ressources et besoins du milieu**
- 5: Travailler en réseau**
- 6: Impliquer des patients partenaires**

TOP 10 DES CONDITION NÉCESSAIRES À LA MISE EN PLACE D'UN PROJET COMME LE CENTRE ROSE

- 1: Choisir le bon moment**
- 2: S'assurer de l'engagement de l'institution**
- 3: Choisir le bon leader**
- 4: Connaitre les ressources et besoins du milieu**
- 5: Travailler en réseau**
- 6: Impliquer des patients partenaires**
- 7: S'évaluer**

TOP 10 DES CONDITION NÉCESSAIRES À LA MISE EN PLACE D'UN PROJET COMME LE CENTRE ROSE

- 1: Choisir le bon moment**
- 2: S'assurer de l'engagement de l'institution**
- 3: Choisir le bon leader**
- 4: Connaitre les ressources et besoins du milieu**
- 5: Travailler en réseau**
- 6: Impliquer des patients partenaires**
- 7: S'évaluer**
- 8: Éviter d'alourdir le travail du personnel clinique**

TOP 10 DES CONDITION NÉCESSAIRES À LA MISE EN PLACE D'UN PROJET COMME LE CENTRE ROSE

- 1: Choisir le bon moment**
- 2: S'assurer de l'engagement de l'institution**
- 3: Choisir le bon leader**
- 4: Connaitre les ressources et besoins du milieu**
- 5: Travailler en réseau**
- 6: Travailler avec des patients partenaires**
- 7: S'évaluer**
- 8: Éviter d'alourdir le travail du personnel clinique**
- 9: Être déterminé**

TOP 10 DES CONDITION NÉCESSAIRES À LA MISE EN PLACE D'UN PROJET COMME LE CENTRE ROSE

- 1: Choisir le bon moment**
- 2: S'assurer de l'engagement de l'institution**
- 3: Choisir le bon leader**
- 4: Connaitre les ressources et besoins du milieu**
- 5: Travailler en réseau**
- 6: Travailler avec des patients partenaires**
- 7: S'évaluer**
- 8: Éviter d'alourdir le travail du personnel clinique**
- 9: Être déterminé**
- 10: Avoir un budget et un financement**

INSCRIVEZ-VOUS À NOTRE LISTE DE DIFFUSION ÉLECTRONIQUE!



Pour nous contacter :

CENTRE ROSE

Centre des maladies du sein
Deschênes-Fabia

Hôpital du Saint-Sacrement
du CHU de Québec

1050, chemin Ste-Foy, Québec QC G1S 4L8
Local L3-27

Téléphone : 418 682-7511 poste 84621

Télécopie : 418 682-7394

centre-rose@crchudequebec.ulaval.ca

centredesmaladiesdusein.ca/centre-rose

 Suivez-nous sur Facebook :
www.facebook.com/reseaucentrerose

